scoop®

Beschläge Produktion GmbH

Preisliste 7/2026

! **Info** zu den Bezeichnungen

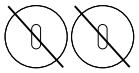

OS = ohne Schlüsselrosette

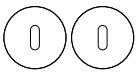

BB = Buntbart

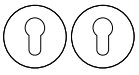

PZ = Profilzylinder

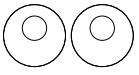

RZ = Rundzylinder

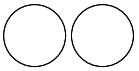

Blind

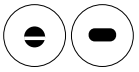

WC = Bad / WC Verriegelung

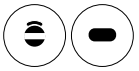

WC rot/weiß = Bad / WC Verriegelung mit Anzeige rot/weiß

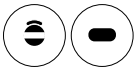

WC rot/grün = Bad / WC Verriegelung mit Anzeige rot/grün



PZ-WG - Knopf ger. = für Wohnungseingangstüren mit Kugel-Knopf gerade
PZ-WG - Knopf gekr. = für Wohnungseingangstüren mit Kugel-Knopf gekröpft
PZ-WG - Knopf zyl. ger. = für Wohnungseingangstüren mit zylindrischem Knopf gerade
PZ-WG - Knopf zyl. vers. = für Wohnungseingangstüren mit zylindrischem Knopf versetzt

! **Info** zu den Oberflächen



Edelstahl matt



Edelstahl schwarz matt

Edelstahl poliert

! **Info** zu den Türstärken

Drücker- und Wechselgarnituren

Türstärke pullbloc® 4.1	Standard 36 - 45 mm 46 - 64 mm ab 5,00 € Aufpreis 65 - 100 mm ab 10,00 € Aufpreis
Türstärke pullbloc® | slidebloc®:	Standard 38 - 42 mm 43 - 49 mm ab 5,00 € Aufpreis 50 - 110 mm ab 10,00 € Aufpreis Unterkonstruktion mit Gewindeschrauben
Türstärke Stiftschnellverbindung:	max. 47 mm

INHALTSVERZEICHNIS

OBJEKTSORTIMENT PULLBLOC® 4.1

Rosettengarnituren 6
Zubehör und Haustürbeschläge 14
Schildgarnituren 16

TÜRDRÜCKERSORTIMENT SLIDEBLOC® / PULLBLOC®

Rosettengarnituren 22
Rosetten 38
Knopf / Kugelknopf 40
Schilder 41

SCHUTZBESCHLÄGE

Schutzbeschläge 44
Sicherheitsrosetten 50

GLASTÜRSORTIMENT

Glastürbeschläge 54
Zubehör 62

STOSSGRIFFE

Stoßgriffe 66
Zubehör 67

ZUBEHÖR RUND UM DIE TÜR

Fenstergriffe 70
Muschelgriffe 72
Hausnummern / Buchstaben 74
Türstopper 75
Türfixierer 75

ÜBERSICHT

Formen auf **Rundrosette**

FORM 2003 ●
Seite 7


FORM 2009 ●
Seite 8


FORM 2016 ●
Seite 9
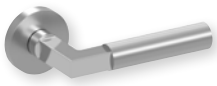

FORM 2100 ●
Seite 10


FORM 2103 ●
Seite 11


FORM 2104 ●
Seite 12


FORM 2106 ●
Seite 13


FORM 1003
Seite 24


FORM 1005
Seite 24


FORM 1007
Seite 25


FORM 1008
Seite 25


FORM 1009 ●
Seite 26


FORM 1011
Seite 27


FORM 1016
Seite 28
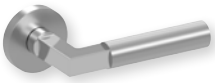

FORM 1024
Seite 29


FORM 1026
Seite 29


FORM 1083
Seite 30


FORM 1084
Seite 30


FORM 1085
Seite 31


FORM 1100
Seite 31


FORM 1103
Seite 32


FORM 1104 ●
Seite 33


FORM 1106 ●
Seite 34


FORM 1107
Seite 35


FORM 1108
Seite 35


FORM 1109
Seite 36


FORM 1174
Seite 36


FORM 1765
Seite 37


ÜBERSICHT

Formen auf **Quadratrosette**

FORM 2003 ●
Seite 7



FORM 2009 ●
Seite 8



FORM 2016 ●
Seite 9

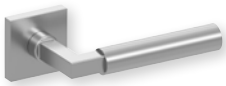

FORM 2100 ●
Seite 10



FORM 2103 ●
Seite 11



FORM 2104 ●
Seite 12



FORM 2106 ●
Seite 13



FORM 1003
Seite 24



FORM 1005
Seite 24



FORM 1007
Seite 25



FORM 1008
Seite 25

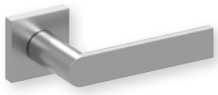

FORM 1009 ●
Seite 26



FORM 1011
Seite 27

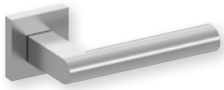

FORM 1016
Seite 28

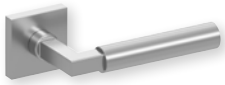

FORM 1024
Seite 29



FORM 1026
Seite 29



FORM 1083
Seite 30



FORM 1084
Seite 30



FORM 1085
Seite 31



FORM 1100
Seite 31



FORM 1103
Seite 32



FORM 1104 ●
Seite 33



FORM 1106 ●
Seite 34



FORM 1107
Seite 35

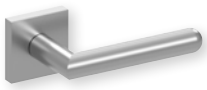

FORM 1108
Seite 35



FORM 1109
Seite 36



FORM 1174
Seite 36

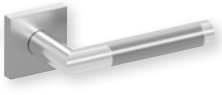

FORM 1765
Seite 37



INHALTSVERZEICHNIS

OBJEKTSORTIMENT PULLBLOC® 4.1

Rosettengarnituren 6
Zubehör und Haustürbeschläge 14
Schildgarnituren 16

TÜRDRÜCKERSORTIMENT SLIDEBLOC® / PULLBLOC®

Rosettengarnituren 22
Rosetten 38
Knopf / Kugelknopf 40
Schilder 41

SCHUTZBESCHLÄGE

Schutzbeschläge 44
Sicherheitsrosetten 50

GLASTÜRSORTIMENT

Glastürbeschläge 54
Zubehör 62

STOSSGRIFFE

Stoßgriffe 66
Zubehör 67

ZUBEHÖR RUND UM DIE TÜR

Fenstergriffe 70
Muschelgriffe 72
Hausnummern / Buchstaben 74
Türstopper 75
Türfixierer 75

pullbloc® 4.1



die absolute **Premiumklasse im Objektbau**, im detaillierten Vergleich zu den **wichtigsten Prüfkriterien und Mindestanforderungen** der DIN EN 1906 Gebrauchskategorie 4.

FUNKTIONS-GARANTIE 30 JAHRE

Prüfkriterium Dauerhaftigkeit

DIN EN 1906 — 200.000 Prüfzyklen
pullbloc® 4.1 — 1.000.000 Prüfzyklen

Mindestanforderung freie Winkelbewegung
nach 1.000 N (100 kg) Zugbeanspruchung und **200.000 Prüfzyklen**

DIN EN 1906 — ≤ **5,00 mm** nach **200.000** Prüfzyklen
pullbloc® 4.1 — ≤ **1,35 mm** nach **1.000.000** Prüfzyklen

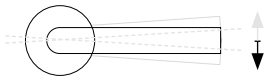

Freie Winkelbewegung

Mindestanforderung freies Spiel
nach 1.000 N (100 kg) Zugbeanspruchung und **200.000 Prüfzyklen**

DIN EN 1906 — ≤ **6,00 mm** nach **200.000** Prüfzyklen
pullbloc® 4.1 — ≤ **1,20 mm** nach **1.000.000** Prüfzyklen

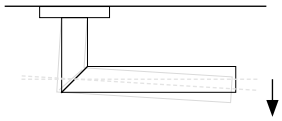

Freies Spiel

Die Differenz „freies Spiel" vor der Dauerprüfung und nach 1.000.000 Prüfzyklen beträgt nur **0,12 Millimeter**. **Mindestanforderung** der DIN EN 1906 „freies Spiel" nach 200.000 Prüfzyklen sind insgesamt 6,00 Millimeter!

Prüfkriterium Korrosionsbeständigkeit

pullbloc® 4.1 — 480 Std. **außergewöhnlich hohe** Korrosionsbeständigkeit

Die **Mindestanforderung** für Klasse 5 der DIN EN 1906 entspricht der Aussetzung eines Salzsprühnebeltests über eine Dauer von mindestens 480 Stunden.

Klassifizierungsschlüssel pullbloc® 4.1 Garnituren nach DIN EN 1906

4	7	–	0	1	5	0	B

- **Gebrauchskategorie** Klassen 1–4
- **Dauerhaftigkeit** Klassen 6/7
- **Türmasse**
- **Feuerbeständigkeit**
- **Gebrauchssicherheit** Klassen 0/1
- **Korrosionsverhalten** Klassen 0–5
- **Einbruchsicherheit** Klassen 0–4
- **Ausführungsart** A/B/U

Form **2003** Edelstahl matt | Edelstahl schwarz matt

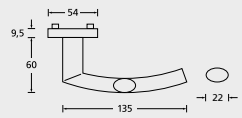

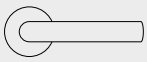

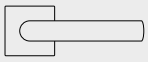

Edelstahl matt	**Rosettengarnitur** mit Madenschraube	**pullbloc® 4.1** Kugellager auf Rundrosette	€	**pullbloc® 4.1** Kugellager auf Quadratrosette	€	VE
	OS - Garnitur (ohne Schlüsselrosette)	PB4.1-2003OS	**55,90**	PB4.1-Q2003OS	**61,90**	28
	BB - Garnitur	PB4.1-20030	**59,90**	PB4.1-Q20030	**65,90**	28
	PZ - Garnitur	PB4.1-20032	**59,90**	PB4.1-Q20032	**65,90**	14
	RZ - Garnitur	PB4.1-20038	**59,90**	PB4.1-Q20038	**65,90**	14
	Blind - Garnitur	PB4.1-20031	**59,90**	PB4.1-Q20031	**65,90**	14
	WC - Garnitur	PB4.1-20033	**69,90**	PB4.1-Q20033	**75,90**	14
	WC - Garnitur rot/weiß Anz.	PB4.1-200331	**76,90**	PB4.1-Q200331	**82,90**	14
	WC - Garnitur rot/grün Anz.	PB4.1-200332	**76,90**	PB4.1-Q200332	**82,90**	14
	PZ-WG - Knopf ger. 360°	PB4.1360-20035	**76,90**	PB4.1360-Q20035	**82,90**	7
	PZ-WG - Knopf gekröpft 360°	PB4.1360-200351	**80,90**	PB4.1360-Q200351	**86,90**	7
	PZ-WG - Knopf zyl. ger. 360°	PB4.1360-200352	**76,90**	PB4.1360-Q200352	**82,90**	7
	PZ-WG - Knopf zyl. vers. 360°	PB4.1360-200353	**80,90**	PB4.1360-Q200353	**86,90**	7
	PZ - Halbgarnitur 360°	PB4.1360-820032	**34,90**	PB4.1360-Q820032	**38,90**	7
	RZ - Halbgarnitur 360°	PB4.1360-820038	**34,90**	PB4.1360-Q820038	**40,90**	7
	OS - Halbgarnitur 360°	PB4.1360-82003OS	**32,90**	PB4.1360-Q82003OS	**36,90**	7

Feuerschutz DIN 18273	**pullbloc® 4.1** Kugellager auf Rundrosette	€	**pullbloc® 4.1** Kugellager auf Quadratrosette	€	VE
PZ - Garnitur	PB4.1FS-20032	**72,90**	PB4.1FS-Q20032	**78,90**	14
RZ - Garnitur	PB4.1FS-20038	**72,90**	PB4.1FS-Q20038	**78,90**	14
Blind - Garnitur	PB4.1FS-20031	**72,90**	PB4.1FS-Q20031	**78,90**	14
PZ-WG - Knopf ger. 360°	PB4.1FS360-20035	**86,90**	PB4.1FS360-Q20035	**92,90**	7
PZ-WG - Knopf gekröpft 360°	PB4.1FS360-200351	**90,90**	PB4.1FS360-Q200351	**96,90**	7
PZ-WG - Knopf zyl. ger. 360°	PB4.1FS360-200352	**86,90**	PB4.1FS360-Q200352	**92,90**	7
PZ-WG - Knopf zyl. vers. 360°	PB4.1FS360-200353	**90,90**	PB4.1FS360-Q200353	**96,90**	7
Standflügel Halbgarnitur 360°	PB4.1FS-SF82003OS	**40,90**	PB4.1FS-QSF82003OS	**46,90**	7

Schwarz matt	**Rosettengarnitur** mit Madenschraube	**pullbloc® 4.1** Kugellager auf Rundrosette	€	**pullbloc® 4.1** Kugellager auf Quadratrosette	€	VE
	OS - Garnitur (ohne Schlüsselrosette)	PB4.1-SW2003OS	**65,90**	PB4.1-QSW2003OS	**71,90**	28
	BB - Garnitur	PB4.1-SW20030	**69,90**	PB4.1-QSW20030	**75,90**	28
	PZ - Garnitur	PB4.1-SW20032	**69,90**	PB4.1-QSW20032	**75,90**	14
	RZ - Garnitur	PB4.1-SW20038	**69,90**	PB4.1-QSW20038	**75,90**	14
	Blind - Garnitur	PB4.1-SW20031	**69,90**	PB4.1-QSW20031	**75,90**	14
	WC - Garnitur	PB4.1-SW20033	**79,90**	PB4.1-QSW20033	**85,90**	14
	WC - Garnitur rot/weiß Anz.	PB4.1-SW200331	**86,90**	PB4.1-QSW200331	**92,90**	14
	WC - Garnitur rot/grün Anz.	PB4.1-SW200332	**86,90**	PB4.1-QSW200332	**92,90**	14
	PZ-WG - Knopf ger. 360°	PB4.1360-SW20035	**86,90**	PB4.1360-QSW20035	**92,90**	7
	PZ-WG - Knopf gekröpft 360°	PB4.1360-SW200351	**90,90**	PB4.1360-QSW200351	**96,90**	7
	PZ-WG - Knopf zyl. ger. 360°	PB4.1360-SW200352	**86,90**	PB4.1360-QSW200352	**92,90**	7
	PZ-WG - Knopf zyl. vers. 360°	PB4.1360-SW200353	**90,90**	PB4.1360-QSW200353	**96,90**	7
	PZ - Halbgarnitur 360°	PB4.1360-SW820032	**40,90**	PB4.1360-QSW820032	**44,90**	7
	RZ - Halbgarnitur 360°	PB4.1360-SW820038	**40,90**	PB4.1360-QSW820038	**46,90**	7
	OS - Halbgarnitur 360°	PB4.1360-SW82003OS	**38,90**	PB4.1360-QSW82003OS	**42,90**	7

Feuerschutz DIN 18273	**pullbloc® 4.1** Kugellager auf Rundrosette	€	**pullbloc® 4.1** Kugellager auf Quadratrosette	€	VE
PZ - Garnitur	PB4.1FS-SW20032	**82,90**	PB4.1FS-QSW20032	**88,90**	14
RZ - Garnitur	PB4.1FS-SW20038	**82,90**	PB4.1FS-QSW20038	**88,90**	14
Blind - Garnitur	PB4.1FS-SW20031	**82,90**	PB4.1FS-QSW20031	**88,90**	14
PZ-WG - Knopf ger. 360°	PB4.1FS360-SW20035	**96,90**	PB4.1FS360-QSW20035	**102,90**	7
PZ-WG - Knopf gekröpft 360°	PB4.1FS360-SW200351	**100,90**	PB4.1FS360-QSW200351	**106,90**	7
PZ-WG - Knopf zyl. ger. 360°	PB4.1FS360-SW200352	**96,90**	PB4.1FS360-QSW200352	**102,90**	7
PZ-WG - Knopf zyl. vers. 360°	PB4.1FS360-SW200353	**100,90**	PB4.1FS360-QSW200353	**106,90**	7
Standflügel Halbgarnitur 360°	PB4.1FS-SWSF82003OS	**46,90**	PB4.1FS-QSWSF82003OS	**52,90**	7

360° Garnituren DIN R und DIN L verwendbar.
TÜRSTÄRKE STANDARD: 36 - 45 mm, ab 46/65 mm 5,00/10,00 € Aufpreis | Auf gewünschte Türstärke vormontiert!

Form **2009** Edelstahl matt | Edelstahl schwarz matt

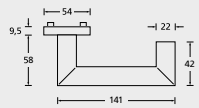



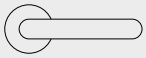



Edelstahl matt	**Rosettengarnitur** mit Madenschraube	**pullbloc® 4.1** Kugellager auf Rundrosette	€	**pullbloc® 4.1** Kugellager auf Quadratrosette	€	VE
	OS - Garnitur (ohne Schlüsselrosette)	PB4.1-2009OS	**61,90**	PB4.1-Q2009OS	**67,90**	28
	BB - Garnitur	PB4.1-20090	**65,90**	PB4.1-Q20090	**71,90**	28
	PZ - Garnitur	PB4.1-20092	**65,90**	PB4.1-Q20092	**71,90**	14
	RZ - Garnitur	PB4.1-20098	**65,90**	PB4.1-Q20098	**71,90**	14
	Blind - Garnitur	PB4.1-20091	**65,90**	PB4.1-Q20091	**71,90**	14
	WC - Garnitur	PB4.1-20093	**75,90**	PB4.1-Q20093	**81,90**	14
	WC - Garnitur rot/weiß Anz.	PB4.1-200931	**82,90**	PB4.1-Q200931	**88,90**	14
	WC - Garnitur rot/grün Anz.	PB4.1-200932	**82,90**	PB4.1-Q200932	**88,90**	14
	PZ-WG - Knopf ger. 360°	PB4.1360-20095	**82,90**	PB4.1360-Q20095	**88,90**	7
	PZ-WG - Knopf gekröpft 360°	PB4.1360-200951	**86,90**	PB4.1360-Q200951	**92,90**	7
	PZ-WG - Knopf zyl. ger. 360°	PB4.1360-200952	**82,90**	PB4.1360-Q200952	**88,90**	7
	PZ-WG - Knopf zyl. vers. 360°	PB4.1360-200953	**86,90**	PB4.1360-Q200953	**92,90**	7
	PZ - Halbgarnitur 360°	PB4.1360-820092	**38,90**	PB4.1360-Q820092	**40,90**	7
	RZ - Halbgarnitur 360°	PB4.1360-820098	**37,90**	PB4.1360-Q820098	**40,90**	7
	OS - Halbgarnitur 360°	PB4.1360-82009OS	**35,90**	PB4.1360-Q82009OS	**38,90**	7

Feuerschutz DIN 18273	**pullbloc® 4.1** Kugellager auf Rundrosette	€	**pullbloc® 4.1** Kugellager auf Quadratrosette	€	VE
PZ - Garnitur	PB4.1FS-20092	**78,90**	PB4.1FS-Q20092	**84,90**	14
RZ - Garnitur	PB4.1FS-20098	**78,90**	PB4.1FS-Q20098	**84,90**	14
Blind - Garnitur	PB4.1FS-20091	**78,90**	PB4.1FS-Q20091	**84,90**	14
PZ-WG - Knopf ger. 360°	PB4.1FS360-20095	**92,90**	PB4.1FS360-Q20095	**98,90**	7
PZ-WG - Knopf gekröpft 360°	PB4.1FS360-200951	**96,90**	PB4.1FS360-Q200951	**102,90**	7
PZ-WG - Knopf zyl. ger. 360°	PB4.1FS360-200952	**92,90**	PB4.1FS360-Q200952	**98,90**	7
PZ-WG - Knopf zyl. vers. 360°	PB4.1FS360-200953	**96,90**	PB4.1FS360-Q200953	**102,90**	7
Standflügel Halbgarnitur 360°	PB4.1FS-SF82009OS	**43,90**	PB4.1FS-QSF82009OS	**49,90**	7

Feuerschutz DIN 18273 mit **Panikfunktion** DIN EN 179	**pullbloc® 4.1** Kugellager auf Rundrosette	€	**pullbloc® 4.1** Kugellager auf Quadratrosette	€	VE
PZ - Garnitur*	PB4.1-20092EN179FS	**98,90**	PB4.1-Q20092EN179FS	**104,90**	14
RZ - Garnitur*	PB4.1-20098EN179FS	**98,90**	PB4.1-Q20098EN179FS	**104,90**	14
Blind - Garnitur*	PB4.1-20091EN179FS	**98,90**	PB4.1-Q20091EN179FS	**104,90**	14
PZ-WG - Knopf ger. 360°*	PB4.1-20095EN179FS	**112,90**	PB4.1-Q20095EN179FS	**118,90**	7
PZ-WG - Knopf gekröpft 360°*	PB4.1-200951EN179FS	**116,90**	PB4.1-Q200951EN179FS	**122,90**	7
PZ-WG - Knopf zyl. ger. 360°*	PB4.1-200952EN179FS	**112,90**	PB4.1-Q200952EN179FS	**118,90**	7
PZ-WG - Knopf zyl. vers. 360°*	PB4.1-200953EN179FS	**116,90**	PB4.1-Q200953EN179FS	**122,90**	7

Schwarz matt	**Rosettengarnitur** mit Madenschraube	**pullbloc® 4.1** Kugellager auf Rundrosette	€	**pullbloc® 4.1** Kugellager auf Quadratrosette	€	VE
	OS - Garnitur (ohne Schlüsselrosette)	PB4.1-SW2009OS	**71,90**	PB4.1-QSW2009OS	**77,90**	28
	BB - Garnitur	PB4.1-SW20090	**75,90**	PB4.1-QSW20090	**81,90**	28
	PZ - Garnitur	PB4.1-SW20092	**75,90**	PB4.1-QSW20092	**81,90**	14
	RZ - Garnitur	PB4.1-SW20098	**75,90**	PB4.1-QSW20098	**81,90**	14
	Blind - Garnitur	PB4.1-SW20091	**75,90**	PB4.1-QSW20091	**81,90**	14
	WC - Garnitur	PB4.1-SW20093	**85,90**	PB4.1-QSW20093	**91,90**	14
	WC - Garnitur rot/weiß Anz.	PB4.1-SW200931	**92,90**	PB4.1-QSW200931	**98,90**	14
	WC - Garnitur rot/grün Anz.	PB4.1-SW200932	**92,90**	PB4.1-QSW200932	**98,90**	14
	PZ-WG - Knopf ger. 360°	PB4.1360-SW20095	**92,90**	PB4.1360-QSW20095	**98,90**	7
	PZ-WG - Knopf gekröpft 360°	PB4.1360-SW200951	**96,90**	PB4.1360-QSW200951	**102,90**	7
	PZ-WG - Knopf zyl. ger. 360°	PB4.1360-SW200952	**92,90**	PB4.1360-QSW200952	**98,90**	7
	PZ-WG - Knopf zyl. vers. 360°	PB4.1360-SW200953	**96,90**	PB4.1360-QSW200953	**102,90**	7
	PZ - Halbgarnitur 360°	PB4.1360-SW820092	**43,90**	PB4.1360-QSW820092	**46,90**	7
	RZ - Halbgarnitur 360°	PB4.1360-SW820098	**43,90**	PB4.1360-QSW820098	**46,90**	7
	OS - Halbgarnitur 360°	PB4.1360-SW82009OS	**40,90**	PB4.1360-QSW82009OS	**44,90**	7

Feuerschutz DIN 18273	**pullbloc® 4.1** Kugellager auf Rundrosette	€	**pullbloc® 4.1** Kugellager auf Quadratrosette	€	VE
PZ - Garnitur	PB4.1FS-SW20092	**88,90**	PB4.1FS-QSW20092	**94,90**	14
RZ - Garnitur	PB4.1FS-SW20098	**88,90**	PB4.1FS-QSW20098	**94,90**	14
Blind - Garnitur	PB4.1FS-SW20091	**88,90**	PB4.1FS-QSW20091	**94,90**	14
PZ-WG - Knopf ger. 360°	PB4.1FS360-SW20095	**102,90**	PB4.1FS360-QSW20095	**108,90**	7
PZ-WG - Knopf gekröpft 360°	PB4.1FS360-SW200951	**106,90**	PB4.1FS360-QSW200951	**112,90**	7
PZ-WG - Knopf zyl. ger. 360°	PB4.1FS360-SW200952	**102,90**	PB4.1FS360-QSW200952	**108,90**	7
PZ-WG - Knopf zyl. vers. 360°	PB4.1FS360-SW200953	**106,90**	PB4.1FS360-QSW200953	**112,90**	7
Standflügel Halbgarnitur 360°	PB4.1FS-SWSF82009OS	**53,90**	PB4.1FS-QSWSF82009OS	**59,90**	7

Feuerschutz DIN 18273 mit **Panikfunktion** DIN EN 179	**pullbloc® 4.1** Kugellager auf Rundrosette	€	**pullbloc® 4.1** Kugellager auf Quadratrosette	€	VE
PZ - Garnitur*	PB4.1-SW20092EN179FS	**108,90**	PB4.1-QSW20092EN179FS	**114,90**	14
RZ - Garnitur*	PB4.1-SW20098EN179FS	**108,90**	PB4.1-QSW20098EN179FS	**114,90**	14
Blind - Garnitur*	PB4.1-SW20091EN179FS	**108,90**	PB4.1-QSW20091EN179FS	**114,90**	14
PZ-WG - Knopf ger. 360°*	PB4.1-SW20095EN179FS	**122,90**	PB4.1-QSW20095EN179FS	**128,90**	7
PZ-WG - Knopf gekröpft 360°*	PB4.1-SW200951EN179FS	**126,90**	PB4.1-QSW200951EN179FS	**132,90**	7
PZ-WG - Knopf zyl. ger. 360°*	PB4.1-SW200952EN179FS	**122,90**	PB4.1-QSW200952EN179FS	**128,90**	7
PZ-WG - Knopf zyl. vers. 360°*	PB4.1-SW200953EN179FS	**126,90**	PB4.1-QSW200953EN179FS	**132,90**	7

*x/y Maße werden für Panikstift benötigt siehe Seite 14. 360° Garnituren DIN R und DIN L verwendbar.
TÜRSTÄRKE STANDARD: 36 - 45 mm, ab 46/65 mm 5,00/10,00 € Aufpreis | Auf gewünschte Türstärke vormontiert!

Alle Preise exkl. MwSt.

Form **2016** Edelstahl matt | Edelstahl schwarz matt

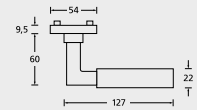

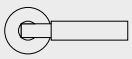

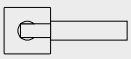

Edelstahl matt	**Rosettengarnitur** mit Madenschraube	**pullbloc® 4.1** Kugellager auf Rundrosette	€	**pullbloc® 4.1** Kugellager auf Quadratrosette	€	VE
	OS - Garnitur (ohne Schlüsselrosette)	PB4.1-2016OS	**67,90**	PB4.1-Q2016OS	**73,90**	28
	BB - Garnitur	PB4.1-20160	**71,90**	PB4.1-Q20160	**77,90**	28
	PZ - Garnitur	PB4.1-20162	**71,90**	PB4.1-Q20162	**77,90**	14
	RZ - Garnitur	PB4.1-20168	**71,90**	PB4.1-Q20168	**77,90**	14
	Blind - Garnitur	PB4.1-20161	**71,90**	PB4.1-Q20161	**77,90**	14
	WC - Garnitur	PB4.1-20163	**81,90**	PB4.1-Q20163	**87,90**	14
	WC - Garnitur rot/weiß Anz.	PB4.1-201631	**88,90**	PB4.1-Q201631	**94,90**	14
	WC - Garnitur rot/grün Anz.	PB4.1-201632	**88,90**	PB4.1-Q201632	**94,90**	14
	PZ-WG - Knopf ger. 360°	PB4.1360-20165	**88,90**	PB4.1360-Q20165	**94,90**	7
	PZ-WG - Knopf gekröpft 360°	PB4.1360-201651	**92,90**	PB4.1360-Q201651	**98,90**	7
	PZ-WG - Knopf zyl. ger. 360°	PB4.1360-201652	**88,90**	PB4.1360-Q201652	**94,90**	7
	PZ-WG - Knopf zyl. vers. 360°	PB4.1360-201653	**92,90**	PB4.1360-Q201653	**98,90**	7
	PZ - Halbgarnitur 360°	PB4.1360-820162	**40,90**	PB4.1360-Q820162	**44,90**	7
	RZ - Halbgarnitur 360°	PB4.1360-820168	**40,90**	PB4.1360-Q820168	**44,90**	7
	OS - Halbgarnitur 360°	PB4.1360-82016OS	**38,90**	PB4.1360-Q82016OS	**42,90**	7
	Feuerschutz DIN 18273	**pullbloc® 4.1** Kugellager auf Rundrosette	€	**pullbloc® 4.1** Kugellager auf Quadratrosette	€	VE
	PZ - Garnitur	PB4.1FS-20162	**84,90**	PB4.1FS-Q20162	**90,90**	14
	RZ - Garnitur	PB4.1FS-20168	**84,90**	PB4.1FS-Q20168	**90,90**	14
	Blind - Garnitur	PB4.1FS-20161	**84,90**	PB4.1FS-Q20161	**90,90**	14
	PZ-WG - Knopf ger. 360°	PB4.1FS360-20165	**98,90**	PB4.1FS360-Q20165	**104,90**	7
	PZ-WG - Knopf gekröpft 360°	PB4.1FS360-201651	**102,90**	PB4.1FS360-Q201651	**108,90**	7
	PZ-WG - Knopf zyl. ger. 360°	PB4.1FS360-201652	**98,90**	PB4.1FS360-Q201652	**114,90**	7
	PZ-WG - Knopf zyl. vers. 360°	PB4.1FS360-201653	**102,90**	PB4.1FS360-Q201653	**108,90**	7
	Standflügel Halbgarnitur 360°	PB4.1FS-SF82016OS	**46,90**	PB4.1FS-QSF82016OS	**52,90**	7

Schwarz matt	**Rosettengarnitur** mit Madenschraube	**pullbloc® 4.1** Kugellager auf Rundrosette	€	**pullbloc® 4.1** Kugellager auf Quadratrosette	€	VE
	OS - Garnitur (ohne Schlüsselrosette)	PB4.1-SW2016OS	**77,90**	PB4.1-QSW2016OS	**83,90**	28
	BB - Garnitur	PB4.1-SW20160	**81,90**	PB4.1-QSW20160	**87,90**	28
	PZ - Garnitur	PB4.1-SW20162	**81,90**	PB4.1-QSW20162	**87,90**	14
	RZ - Garnitur	PB4.1-SW20168	**81,90**	PB4.1-QSW20168	**87,90**	14
	Blind - Garnitur	PB4.1-SW20161	**81,90**	PB4.1-QSW20161	**87,90**	14
	WC - Garnitur	PB4.1-SW20163	**91,90**	PB4.1-QSW20163	**97,90**	14
	WC - Garnitur rot/weiß Anz.	PB4.1-SW201631	**98,90**	PB4.1-QSW201631	**104,90**	14
	WC - Garnitur rot/grün Anz.	PB4.1-SW201632	**98,90**	PB4.1-QSW201632	**104,90**	14
	PZ-WG - Knopf ger. 360°	PB4.1360-SW20165	**98,90**	PB4.1360-QSW20165	**104,90**	7
	PZ-WG - Knopf gekröpft 360°	PB4.1360-SW201651	**102,90**	PB4.1360-QSW201651	**108,90**	7
	PZ-WG - Knopf zyl. ger. 360°	PB4.1360-SW201652	**98,90**	PB4.1360-QSW201652	**104,90**	7
	PZ-WG - Knopf zyl. vers. 360°	PB4.1360-SW201653	**102,90**	PB4.1360-QSW201653	**108,90**	7
	PZ - Halbgarnitur 360°	PB4.1360-SW820162	**46,90**	PB4.1360-QSW820162	**50,90**	7
	RZ - Halbgarnitur 360°	PB4.1360-SW820168	**46,90**	PB4.1360-QSW820168	**50,90**	7
	OS - Halbgarnitur 360°	PB4.1360-SW82016OS	**44,90**	PB4.1360-QSW82016OS	**47,90**	7
	Feuerschutz DIN 18273	**pullbloc® 4.1** Kugellager auf Rundrosette	€	**pullbloc® 4.1** Kugellager auf Quadratrosette	€	VE
	PZ - Garnitur	PB4.1FS-SW20162	**94,90**	PB4.1FS-QSW20162	**100,90**	14
	RZ - Garnitur	PB4.1FS-SW20168	**94,90**	PB4.1FS-QSW20168	**100,90**	14
	Blind - Garnitur	PB4.1FS-SW20161	**94,90**	PB4.1FS-QSW20161	**100,90**	14
	PZ-WG - Knopf ger. 360°	PB4.1FS360-SW20165	**108,90**	PB4.1FS360-QSW20165	**114,90**	7
	PZ-WG - Knopf gekröpft 360°	PB4.1FS360-SW201651	**112,90**	PB4.1FS360-QSW201651	**118,90**	7
	PZ-WG - Knopf zyl. ger. 360°	PB4.1FS360-SW201652	**108,90**	PB4.1FS360-QSW201652	**124,90**	7
	PZ-WG - Knopf zyl. vers. 360°	PB4.1FS360-SW201653	**112,90**	PB4.1FS360-QSW201653	**118,90**	7
	Standflügel Halbgarnitur 360°	PB4.1FS-SWSF82016OS	**52,90**	PB4.1FS-QSWSF82016OS	**62,90**	7

Oberfläche: **Edelstahl poliert** auf Anfrage.

360° Garnituren DIN R und DIN L verwendbar.
TÜRSTÄRKE STANDARD: 36 - 45 mm, ab 46/65 mm 5,00/10,00 € Aufpreis | Auf gewünschte Türstärke vormontiert!

Form **2100** Edelstahl matt | Edelstahl schwarz matt

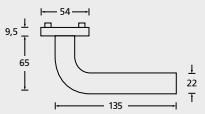



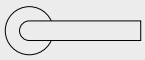

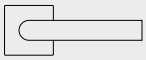

Edelstahl matt	**Rosettengarnitur** mit Madenschraube	**pullbloc® 4.1** Kugellager auf Rundrosette	**€**	**pullbloc® 4.1** Kugellager auf Quadratrosette	**€**	**VE**
	OS - Garnitur (ohne Schlüsselrosette)	PB4.1-2100OS	**55,90**	PB4.1-Q2100OS	**61,90**	28
	BB - Garnitur	PB4.1-21000	**59,90**	PB4.1-Q21000	**65,90**	28
	PZ - Garnitur	PB4.1-21002	**59,90**	PB4.1-Q21002	**65,90**	14
	RZ - Garnitur	PB4.1-21008	**59,90**	PB4.1-Q21008	**65,90**	14
	Blind - Garnitur	PB4.1-21001	**59,90**	PB4.1-Q21001	**65,90**	14
	WC - Garnitur	PB4.1-21003	**69,90**	PB4.1-Q21003	**75,90**	14
	WC - Garnitur rot/weiß Anz.	PB4.1-210031	**76,90**	PB4.1-Q210031	**82,90**	14
	WC - Garnitur rot/grün Anz.	PB4.1-210032	**76,90**	PB4.1-Q210032	**82,90**	14
	PZ-WG - Knopf ger. 360°	PB4.1360-21005	**76,90**	PB4.1360-Q21005	**82,90**	7
	PZ-WG - Knopf gekröpft 360°	PB4.1360-210051	**80,90**	PB4.1360-Q210051	**86,90**	7
	PZ-WG - Knopf zyl. ger. 360°	PB4.1360-210052	**76,90**	PB4.1360-Q210052	**82,90**	7
	PZ-WG - Knopf zyl. vers. 360°	PB4.1360-210053	**80,90**	PB4.1360-Q210053	**86,90**	7
	PZ - Halbgarnitur 360°	PB4.1360-821002	**34,90**	PB4.1360-Q821002	**38,90**	7
	RZ - Halbgarnitur 360°	PB4.1360-821008	**34,90**	PB4.1360-Q821008	**40,90**	7
	OS - Halbgarnitur 360°	PB4.1360-82100OS	**32,90**	PB4.1360-Q82100OS	**36,90**	7

Feuerschutz DIN 18273	**pullbloc® 4.1** Kugellager auf Rundrosette	**€**	**pullbloc® 4.1** Kugellager auf Quadratrosette	**€**	**VE**
PZ - Garnitur	PB4.1FS-21002	**72,90**	PB4.1FS-Q21002	**78,90**	14
RZ - Garnitur	PB4.1FS-21008	**72,90**	PB4.1FS-Q21008	**78,90**	14
Blind - Garnitur	PB4.1FS-21001	**72,90**	PB4.1FS-Q21001	**78,90**	14
PZ-WG - Knopf ger. 360°	PB4.1FS360-21005	**86,90**	PB4.1FS360-Q21005	**92,90**	7
PZ-WG - Knopf gekröpft 360°	PB4.1FS360-210051	**90,90**	PB4.1FS360-Q210051	**96,90**	7
PZ-WG - Knopf zyl. ger. 360°	PB4.1FS360-210052	**86,90**	PB4.1FS360-Q210052	**92,90**	7
PZ-WG - Knopf zyl. vers. 360°	PB4.1FS360-210053	**90,90**	PB4.1FS360-Q210053	**96,90**	7
Standflügel Halbgarnitur 360°	PB4.1FS-SF82100OS	**40,90**	PB4.1FS-QSF82100OS	**46,90**	7

Schwarz matt	**Rosettengarnitur** mit Madenschraube	**pullbloc® 4.1** Kugellager auf Rundrosette	**€**	**pullbloc® 4.1** Kugellager auf Quadratrosette	**€**	**VE**
	OS - Garnitur (ohne Schlüsselrosette)	PB4.1-SW2100OS	**65,90**	PB4.1-QSW2100OS	**71,90**	28
	BB - Garnitur	PB4.1-SW21000	**69,90**	PB4.1-QSW21000	**75,90**	28
	PZ - Garnitur	PB4.1-SW21002	**69,90**	PB4.1-QSW21002	**75,90**	14
	RZ - Garnitur	PB4.1-SW21008	**69,90**	PB4.1-QSW21008	**75,90**	14
	Blind - Garnitur	PB4.1-SW21001	**69,90**	PB4.1-QSW21001	**75,90**	14
	WC - Garnitur	PB4.1-SW21003	**79,90**	PB4.1-QSW21003	**85,90**	14
	WC - Garnitur rot/weiß Anz.	PB4.1-SW210031	**86,90**	PB4.1-QSW210031	**92,90**	14
	WC - Garnitur rot/grün Anz.	PB4.1-SW210032	**86,90**	PB4.1-QSW210032	**92,90**	14
	PZ-WG - Knopf ger. 360°	PB4.1360-SW21005	**86,90**	PB4.1360-QSW21005	**92,90**	7
	PZ-WG - Knopf gekröpft 360°	PB4.1360-SW210051	**90,90**	PB4.1360-QSW210051	**96,90**	7
	PZ-WG - Knopf zyl. ger. 360°	PB4.1360-SW210052	**86,90**	PB4.1360-QSW210052	**92,90**	7
	PZ-WG - Knopf zyl. vers. 360°	PB4.1360-SW210053	**90,90**	PB4.1360-QSW210053	**96,90**	7
	PZ - Halbgarnitur 360°	PB4.1360-SW821002	**40,90**	PB4.1360-QSW821002	**46,90**	7
	RZ - Halbgarnitur 360°	PB4.1360-SW821008	**40,90**	PB4.1360-QSW821008	**46,90**	7
	OS - Halbgarnitur 360°	PB4.1360-SW82100OS	**38,90**	PB4.1360-QSW82100OS	**44,90**	7

Feuerschutz DIN 18273	**pullbloc® 4.1** Kugellager auf Rundrosette	**€**	**pullbloc® 4.1** Kugellager auf Quadratrosette	**€**	**VE**
PZ - Garnitur	PB4.1FS-SW21002	**82,90**	PB4.1FS-QSW21002	**88,90**	14
RZ - Garnitur	PB4.1FS-SW21008	**82,90**	PB4.1FS-QSW21008	**88,90**	14
Blind - Garnitur	PB4.1FS-SW21001	**82,90**	PB4.1FS-QSW21001	**88,90**	14
PZ-WG - Knopf ger. 360°	PB4.1FS360-SW21005	**96,90**	PB4.1FS360-QSW21005	**102,90**	7
PZ-WG - Knopf gekröpft 360°	PB4.1FS360-SW210051	**100,90**	PB4.1FS360-QSW210051	**106,90**	7
PZ-WG - Knopf zyl. ger. 360°	PB4.1FS360-SW210052	**96,90**	PB4.1FS360-QSW210052	**102,90**	7
PZ-WG - Knopf zyl. vers. 360°	PB4.1FS360-SW210053	**100,90**	PB4.1FS360-QSW210053	**106,90**	7
Standflügel Halbgarnitur 360°	PB4.1FS-SWSF82100OS	**46,90**	PB4.1FS-QSWSF82100OS	**52,90**	7

Oberfläche: **Edelstahl poliert** auf Anfrage.

360° Garnituren DIN R und DIN L verwendbar.
TÜRSTÄRKE STANDARD: 36 - 45 mm, ab 46/65 mm 5,00/10,00 € Aufpreis | Auf gewünschte Türstärke vormontiert!

Alle Preise exkl. MwSt.

Form **2103** Edelstahl matt | Edelstahl schwarz matt

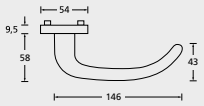

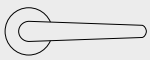

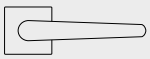

Edelstahl matt	**Rosettengarnitur** mit Madenschraube	**pullbloc® 4.1** Kugellager auf Rundrosette	€	**pullbloc® 4.1** Kugellager auf Quadratrosette	€	VE
	OS - Garnitur (ohne Schlüsselrosette)	PB4.1-2103OS	**55,90**	PB4.1-Q2103OS	**61,90**	28
	BB - Garnitur	PB4.1-21030	**59,90**	PB4.1-Q21030	**65,90**	28
	PZ - Garnitur	PB4.1-21032	**59,90**	PB4.1-Q21032	**65,90**	14
	RZ - Garnitur	PB4.1-21038	**59,90**	PB4.1-Q21038	**65,90**	14
	Blind - Garnitur	PB4.1-21031	**59,90**	PB4.1-Q21031	**65,90**	14
	WC - Garnitur	PB4.1-21033	**69,90**	PB4.1-Q21033	**75,90**	14
	WC - Garnitur rot/weiß Anz.	PB4.1-210331	**76,90**	PB4.1-Q210331	**82,90**	14
	WC - Garnitur rot/grün Anz.	PB4.1-210332	**76,90**	PB4.1-Q210332	**82,90**	14
	PZ-WG - Knopf ger. 360°	PB4.1360-21035	**76,90**	PB4.1360-Q21035	**82,90**	7
	PZ-WG - Knopf gekröpft 360°	PB4.1360-210351	**80,90**	PB4.1360-Q210351	**86,90**	7
	PZ-WG - Knopf zyl. ger. 360°	PB4.1360-210352	**76,90**	PB4.1360-Q210352	**82,90**	7
	PZ-WG - Knopf zyl. vers. 360°	PB4.1360-210353	**80,90**	PB4.1360-Q210353	**86,90**	7
	PZ - Halbgarnitur 360°	PB4.1360-821032	**34,90**	PB4.1360-Q821032	**40,90**	7
	RZ - Halbgarnitur 360°	PB4.1360-821038	**34,90**	PB4.1360-Q821038	**40,90**	7
	OS - Halbgarnitur 360°	PB4.1360-82103OS	**32,90**	PB4.1360-Q82103OS	**36,90**	7
	Feuerschutz DIN 18273	**pullbloc® 4.1** Kugellager auf Rundrosette	€	**pullbloc® 4.1** Kugellager auf Quadratrosette	€	VE
	PZ - Garnitur	PB4.1FS-21032	**72,90**	PB4.1FS-Q21032	**78,90**	14
	RZ - Garnitur	PB4.1FS-21038	**72,90**	PB4.1FS-Q21038	**78,90**	14
	Blind - Garnitur	PB4.1FS-21031	**72,90**	PB4.1FS-Q21031	**78,90**	14
	PZ-WG - Knopf ger. 360°	PB4.1FS360-21035	**86,90**	PB4.1FS360-Q21035	**92,90**	7
	PZ-WG - Knopf gekröpft 360°	PB4.1FS360-210351	**90,90**	PB4.1FS360-Q210351	**96,90**	7
	PZ-WG - Knopf zyl. ger. 360°	PB4.1FS360-210352	**86,90**	PB4.1FS360-Q210352	**92,90**	7
	PZ-WG - Knopf zyl. vers. 360°	PB4.1FS360-210353	**90,90**	PB4.1FS360-Q210353	**96,90**	7
	Standflügel Halbgarnitur 360°	PB4.1FS-SF82103OS	**40,90**	PB4.1FS-QSF82103OS	**46,90**	7
	Feuerschutz DIN 18273 mit **Panikfunktion** DIN EN 179	**pullbloc® 4.1** Kugellager auf Rundrosette	€	**pullbloc® 4.1** Kugellager auf Quadratrosette	€	VE
	PZ - Garnitur*	PB4.1-21032EN179FS	**92,90**	PB4.1-Q21032EN179FS	**98,90**	14
	RZ - Garnitur*	PB4.1-21038EN179FS	**92,90**	PB4.1-Q21038EN179FS	**98,90**	14
	Blind - Garnitur*	PB4.1-21031EN179FS	**92,90**	PB4.1-Q21031EN179FS	**98,90**	14
	PZ-WG - Knopf ger. 360°*	PB4.1-21035EN179FS	**106,90**	PB4.1-Q21035EN179FS	**112,90**	7
	PZ-WG - Knopf gekröpft 360°*	PB4.1-210351EN179FS	**110,90**	PB4.1-Q210351EN179FS	**116,90**	7
	PZ-WG - Knopf zyl. ger. 360°*	PB4.1-210352EN179FS	**106,90**	PB4.1-Q210352EN179FS	**112,90**	7
	PZ-WG - Knopf zyl. vers. 360°*	PB4.1-210353EN179FS	**110,90**	PB4.1-Q210353EN179FS	**116,90**	7
Schwarz matt	**Rosettengarnitur** mit Madenschraube	**pullbloc® 4.1** Kugellager auf Rundrosette	€	**pullbloc® 4.1** Kugellager auf Quadratrosette	€	VE
	OS - Garnitur (ohne Schlüsselrosette)	PB4.1-SW2103OS	**65,90**	PB4.1-QSW2103OS	**71,90**	28
	BB - Garnitur	PB4.1-SW21030	**69,90**	PB4.1-QSW21030	**75,90**	28
	PZ - Garnitur	PB4.1-SW21032	**69,90**	PB4.1-QSW21032	**75,90**	14
	RZ - Garnitur	PB4.1-SW21038	**69,90**	PB4.1-QSW21038	**75,90**	14
	Blind - Garnitur	PB4.1-SW21031	**69,90**	PB4.1-QSW21031	**75,90**	14
	WC - Garnitur	PB4.1-SW21033	**79,90**	PB4.1-QSW21033	**85,90**	14
	WC - Garnitur rot/weiß Anz.	PB4.1-SW210331	**86,90**	PB4.1-QSW210331	**92,90**	14
	WC - Garnitur rot/grün Anz.	PB4.1-SW210332	**86,90**	PB4.1-QSW210332	**92,90**	14
	PZ-WG - Knopf ger. 360°	PB4.1360-SW21035	**86,90**	PB4.1360-QSW21035	**92,90**	7
	PZ-WG - Knopf gekröpft 360°	PB4.1360-SW210351	**90,90**	PB4.1360-QSW210351	**96,90**	7
	PZ-WG - Knopf zyl. ger. 360°	PB4.1360-SW210352	**86,90**	PB4.1360-QSW210352	**92,90**	7
	PZ-WG - Knopf zyl. vers. 360°	PB4.1360-SW210353	**90,90**	PB4.1360-QSW210353	**96,90**	7
	PZ - Halbgarnitur 360°	PB4.1360-SW821032	**40,90**	PB4.1360-QSW821032	**46,90**	7
	RZ - Halbgarnitur 360°	PB4.1360-SW821038	**40,90**	PB4.1360-QSW821038	**46,90**	7
	OS - Halbgarnitur 360°	PB4.1360-SW82103OS	**38,90**	PB4.1360-QSW82103OS	**44,90**	7
	Feuerschutz DIN 18273	**pullbloc® 4.1** Kugellager auf Rundrosette	€	**pullbloc® 4.1** Kugellager auf Quadratrosette	€	VE
	PZ - Garnitur	PB4.1FS-SW21032	**82,90**	PB4.1FS-QSW21032	**88,90**	14
	RZ - Garnitur	PB4.1FS-SW21038	**82,90**	PB4.1FS-QSW21038	**88,90**	14
	Blind - Garnitur	PB4.1FS-SW21031	**82,90**	PB4.1FS-QSW21031	**88,90**	14
	PZ-WG - Knopf ger. 360°	PB4.1FS360-SW21035	**96,90**	PB4.1FS360-QSW21035	**102,90**	7
	PZ-WG - Knopf gekröpft 360°	PB4.1FS360-SW210351	**100,90**	PB4.1FS360-QSW210351	**106,90**	7
	PZ-WG - Knopf zyl. ger. 360°	PB4.1FS360-SW210352	**96,90**	PB4.1FS360-QSW210352	**102,90**	7
	PZ-WG - Knopf zyl. vers. 360°	PB4.1FS360-SW210353	**100,90**	PB4.1FS360-QSW210353	**106,90**	7
	Standflügel Halbgarnitur 360°	PB4.1FS-SWSF82103OS	**46,90**	PB4.1FS-QSWSF82103OS	**52,90**	7
	Feuerschutz DIN 18273 mit **Panikfunktion** DIN EN 179	**pullbloc® 4.1** Kugellager auf Rundrosette	€	**pullbloc® 4.1** Kugellager auf Quadratrosette	€	VE
	PZ - Garnitur*	PB4.1-SW21032EN179FS	**112,90**	PB4.1-QSW21032EN179FS	**108,90**	14
	RZ - Garnitur*	PB4.1-SW21038EN179FS	**112,90**	PB4.1-QSW21038EN179FS	**108,90**	14
	Blind - Garnitur*	PB4.1-SW21031EN179FS	**112,90**	PB4.1-QSW21031EN179FS	**108,90**	14
	PZ-WG - Knopf ger. 360°*	PB4.1-SW21035EN179FS	**116,90**	PB4.1-QSW21035EN179FS	**122,90**	7
	PZ-WG - Knopf gekröpft 360°*	PB4.1-SW210351EN179FS	**120,90**	PB4.1-QSW210351EN179FS	**126,90**	7
	PZ-WG - Knopf zyl. ger. 360°*	PB4.1-SW210352EN179FS	**116,90**	PB4.1-QSW210352EN179FS	**122,90**	7
	PZ-WG - Knopf zyl. vers. 360°*	PB4.1-SW210353EN179FS	**120,90**	PB4.1-QSW210353EN179FS	**126,90**	7

Oberfläche: **Edelstahl poliert** auf Anfrage.

*x/y Maße werden für Panikstift benötigt siehe Seite 14. 360° Garnituren DIN R und DIN L verwendbar.
TÜRSTÄRKE STANDARD: 36 - 45 mm, ab 46/65 mm 5,00/10,00 € Aufpreis | Auf gewünschte Türstärke vormontiert!

Form **2104** Edelstahl matt | Edelstahl schwarz matt

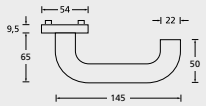



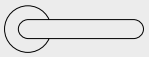

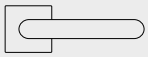

Edelstahl matt	**Rosettengarnitur** mit Madenschraube	**pullbloc® 4.1** Kugellager auf Rundrosette	€	**pullbloc® 4.1** Kugellager auf Quadratrosette	€	VE
	OS - Garnitur (ohne Schlüsselrosette)	PB4.1-2104OS	**55,90**	PB4.1-Q2104OS	**61,90**	28
	BB - Garnitur	PB4.1-21040	**59,90**	PB4.1-Q21040	**65,90**	28
	PZ - Garnitur	PB4.1-21042	**59,90**	PB4.1-Q21042	**65,90**	14
	RZ - Garnitur	PB4.1-21048	**59,90**	PB4.1-Q21048	**65,90**	14
	Blind - Garnitur	PB4.1-21041	**59,90**	PB4.1-Q21041	**65,90**	14
	WC - Garnitur	PB4.1-21043	**69,90**	PB4.1-Q21043	**75,90**	14
	WC - Garnitur rot/weiß Anz.	PB4.1-210431	**76,90**	PB4.1-Q210431	**82,90**	14
	WC - Garnitur rot/grün Anz.	PB4.1-210432	**76,90**	PB4.1-Q210432	**82,90**	14
	PZ-WG - Knopf ger. 360°	PB4.1360-21045	**76,90**	PB4.1360-Q21045	**82,90**	7
	PZ-WG - Knopf gekröpft 360°	PB4.1360-210451	**80,90**	PB4.1360-Q210451	**86,90**	7
	PZ-WG - Knopf zyl. ger. 360°	PB4.1360-210452	**76,90**	PB4.1360-Q210452	**82,90**	7
	PZ-WG - Knopf zyl. vers. 360°	PB4.1360-210453	**80,90**	PB4.1360-Q210453	**86,90**	7
	PZ - Halbgarnitur 360°	PB4.1360-821042	**34,90**	PB4.1360-Q821042	**38,90**	7
	RZ - Halbgarnitur 360°	PB4.1360-821048	**34,90**	PB4.1360-Q821048	**40,90**	7
	OS - Halbgarnitur 360°	PB4.1360-82104OS	**32,90**	PB4.1360-Q82104OS	**36,90**	7

	Feuerschutz DIN 18273	**pullbloc® 4.1** Kugellager auf Rundrosette	€	**pullbloc® 4.1** Kugellager auf Quadratrosette	€	VE
	PZ - Garnitur	PB4.1FS-21042	**72,90**	PB4.1FS-Q21042	**78,90**	14
	RZ - Garnitur	PB4.1FS-21048	**72,90**	PB4.1FS-Q21048	**78,90**	14
	Blind - Garnitur	PB4.1FS-21041	**72,90**	PB4.1FS-Q21041	**78,90**	14
	PZ-WG - Knopf ger. 360°	PB4.1FS360-21045	**86,90**	PB4.1FS360-Q21045	**92,90**	7
	PZ-WG - Knopf gekröpft 360°	PB4.1FS360-210451	**90,90**	PB4.1FS360-Q210451	**96,90**	7
	PZ-WG - Knopf zyl. ger. 360°	PB4.1FS360-210452	**86,90**	PB4.1FS360-Q210452	**92,90**	7
	PZ-WG - Knopf zyl. vers. 360°	PB4.1FS360-210453	**90,90**	PB4.1FS360-Q210453	**96,90**	7
	Standflügel Halbgarnitur 360°	PB4.1FS-SF82104OS	**40,90**	PB4.1FS-QSF82104OS	**46,90**	7

	Feuerschutz DIN 18273 mit **Panikfunktion** DIN EN 179	**pullbloc® 4.1** Kugellager auf Rundrosette	€	**pullbloc® 4.1** Kugellager auf Quadratrosette	€	VE
	PZ - Garnitur*	PB4.1-21042EN179FS	**92,90**	PB4.1-Q21042EN179FS	**98,90**	14
	RZ - Garnitur*	PB4.1-21048EN179FS	**92,90**	PB4.1-Q21048EN179FS	**98,90**	14
	Blind - Garnitur*	PB4.1-21041EN179FS	**92,90**	PB4.1-Q21041EN179FS	**98,90**	14
	PZ-WG - Knopf ger. 360°*	PB4.1-21045EN179FS	**106,90**	PB4.1-Q21045EN179FS	**112,90**	7
	PZ-WG - Knopf gekröpft 360°*	PB4.1-210451EN179FS	**110,90**	PB4.1-Q210451EN179FS	**116,90**	7
	PZ-WG - Knopf zyl. ger. 360°*	PB4.1-210452EN179FS	**106,90**	PB4.1-Q210452EN179FS	**112,90**	7
	PZ-WG - Knopf zyl. vers. 360°*	PB4.1-210453EN179FS	**110,90**	PB4.1-Q210453EN179FS	**116,90**	7

Schwarz matt	**Rosettengarnitur** mit Madenschraube	**pullbloc® 4.1** Kugellager auf Rundrosette	€	**pullbloc® 4.1** Kugellager auf Quadratrosette	€	VE
	OS - Garnitur (ohne Schlüsselrosette)	PB4.1-SW2104OS	**65,90**	PB4.1-QSW2104OS	**71,90**	28
	BB - Garnitur	PB4.1-SW21040	**69,90**	PB4.1-QSW21040	**75,90**	28
	PZ - Garnitur	PB4.1-SW21042	**69,90**	PB4.1-QSW21042	**75,90**	14
	RZ - Garnitur	PB4.1-SW21048	**69,90**	PB4.1-QSW21048	**75,90**	14
	Blind - Garnitur	PB4.1-SW21041	**69,90**	PB4.1-QSW21041	**75,90**	14
	WC - Garnitur	PB4.1-SW21043	**79,90**	PB4.1-QSW21043	**85,90**	14
	WC - Garnitur rot/weiß Anz.	PB4.1-SW210431	**86,90**	PB4.1-QSW210431	**92,90**	14
	WC - Garnitur rot/grün Anz.	PB4.1-SW210432	**86,90**	PB4.1-QSW210432	**92,90**	14
	PZ-WG - Knopf ger. 360°	PB4.1360-SW21045	**86,90**	PB4.1360-QSW21045	**92,90**	7
	PZ-WG - Knopf gekröpft 360°	PB4.1360-SW210451	**90,90**	PB4.1360-QSW210451	**96,90**	7
	PZ-WG - Knopf zyl. ger. 360°	PB4.1360-SW210452	**86,90**	PB4.1360-QSW210452	**92,90**	7
	PZ-WG - Knopf zyl. vers. 360°	PB4.1360-SW210453	**90,90**	PB4.1360-QSW210453	**96,90**	7
	PZ - Halbgarnitur 360°	PB4.1360-SW821042	**40,90**	PB4.1360-QSW821042	**46,90**	7
	RZ - Halbgarnitur 360°	PB4.1360-SW821048	**40,90**	PB4.1360-QSW821048	**46,90**	7
	OS - Halbgarnitur 360°	PB4.1360-SW82104OS	**38,90**	PB4.1360-QSW82104OS	**42,90**	7

	Feuerschutz DIN 18273	**pullbloc® 4.1** Kugellager auf Rundrosette	€	**pullbloc® 4.1** Kugellager auf Quadratrosette	€	VE
	PZ - Garnitur	PB4.1FS-SW21042	**82,90**	PB4.1FS-QSW21042	**88,90**	14
	RZ - Garnitur	PB4.1FS-SW21048	**82,90**	PB4.1FS-QSW21048	**88,90**	14
	Blind - Garnitur	PB4.1FS-SW21041	**82,90**	PB4.1FS-QSW21041	**88,90**	14
	PZ-WG - Knopf ger. 360°	PB4.1FS360-SW21045	**96,90**	PB4.1FS360-QSW21045	**102,90**	7
	PZ-WG - Knopf gekröpft 360°	PB4.1FS360-SW210451	**100,90**	PB4.1FS360-QSW210451	**106,90**	7
	PZ-WG - Knopf zyl. ger. 360°	PB4.1FS360-SW210452	**96,90**	PB4.1FS360-QSW210452	**102,90**	7
	PZ-WG - Knopf zyl. vers. 360°	PB4.1FS360-SW210453	**100,90**	PB4.1FS360-QSW210453	**106,90**	7
	Standflügel Halbgarnitur 360°	PB4.1FS-SWSF82104OS	**46,90**	PB4.1FS-QSWSF82104OS	**52,90**	7

	Feuerschutz DIN 18273 mit **Panikfunktion** DIN EN 179	**pullbloc® 4.1** Kugellager auf Rundrosette	€	**pullbloc® 4.1** Kugellager auf Quadratrosette	€	VE
	PZ - Garnitur*	PB4.1-SW21042EN179FS	**102,90**	PB4.1-QSW21042EN179FS	**108,90**	14
	RZ - Garnitur*	PB4.1-SW21048EN179FS	**102,90**	PB4.1-QSW21048EN179FS	**108,90**	14
	Blind - Garnitur*	PB4.1-SW21041EN179FS	**102,90**	PB4.1-QSW21041EN179FS	**108,90**	14
	PZ-WG - Knopf ger. 360°*	PB4.1-SW21045EN179FS	**116,90**	PB4.1-QSW21045EN179FS	**122,90**	7
	PZ-WG - Knopf gekröpft 360°*	PB4.1-SW210451EN179FS	**120,90**	PB4.1-QSW210451EN179FS	**126,90**	7
	PZ-WG - Knopf zyl. ger. 360°*	PB4.1-SW210452EN179FS	**116,90**	PB4.1-QSW210452EN179FS	**122,90**	7
	PZ-WG - Knopf zyl. vers. 360°*	PB4.1-SW2104 53EN179FS	**120,90**	PB4.1-QSW210453EN179FS	**126,90**	7

Oberfläche: **Edelstahl poliert** auf Anfrage.

*x/y Maße werden für Panikstift benötigt siehe Seite 14. 360° Garnituren DIN R und DIN L verwendbar.
TÜRSTÄRKE STANDARD: 36 - 45 mm, ab 46/65 mm 5,00/10,00 € Aufpreis | Auf gewünschte Türstärke vormontiert!

Alle Preise exkl. MwSt.

Form **2106** Edelstahl matt | Edelstahl schwarz matt

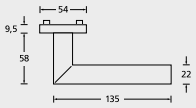



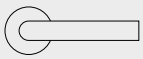

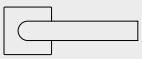

Edelstahl matt	**Rosettengarnitur** mit Madenschraube	**pullbloc® 4.1** Kugellager auf Rundrosette	**€**	**pullbloc® 4.1** Kugellager auf Quadratrosette	**€**	**VE**
	OS - Garnitur (ohne Schlüsselrosette)	PB4.1-2106OS	**55,90**	PB4.1-Q2106OS	**61,90**	28
	BB - Garnitur	PB4.1-21060	**59,90**	PB4.1-Q21060	**65,90**	28
	PZ - Garnitur	PB4.1-21062	**59,90**	PB4.1-Q21062	**65,90**	14
	RZ - Garnitur	PB4.1-21068	**59,90**	PB4.1-Q21068	**65,90**	14
	Blind - Garnitur	PB4.1-21061	**59,90**	PB4.1-Q21061	**65,90**	14
	WC - Garnitur	PB4.1-21063	**69,90**	PB4.1-Q21063	**75,90**	14
	WC - Garnitur rot/weiß Anz.	PB4.1-210631	**76,90**	PB4.1-Q210631	**82,90**	14
	WC - Garnitur rot/grün Anz.	PB4.1-210632	**76,90**	PB4.1-Q210632	**82,90**	14
	PZ-WG - Knopf ger. 360°	PB4.1360-21065	**76,90**	PB4.1360-Q21065	**82,90**	7
	PZ-WG - Knopf gekröpft 360°	PB4.1360-210651	**80,90**	PB4.1360-Q210651	**86,90**	7
	PZ-WG - Knopf zyl. ger. 360°	PB4.1360-210652	**76,90**	PB4.1360-Q210652	**82,90**	7
	PZ-WG - Knopf zyl. vers. 360°	PB4.1360-210653	**80,90**	PB4.1360-Q210653	**86,90**	7
	PZ - Halbgarnitur 360°	PB4.1360-821062	**34,90**	PB4.1360-Q821062	**38,90**	7
	RZ - Halbgarnitur 360°	PB4.1360-821068	**34,90**	PB4.1360-Q821068	**40,90**	7
	OS - Halbgarnitur 360°	PB4.1360-82106OS	**32,90**	PB4.1360-Q82106OS	**36,90**	7

	Feuerschutz DIN 18273	**pullbloc® 4.1** Kugellager auf Rundrosette	**€**	**pullbloc® 4.1** Kugellager auf Quadratrosette	**€**	**VE**
	PZ - Garnitur	PB4.1FS-21062	**72,90**	PB4.1FS-Q21062	**78,90**	14
	RZ - Garnitur	PB4.1FS-21068	**72,90**	PB4.1FS-Q21068	**78,90**	14
	Blind - Garnitur	PB4.1FS-21061	**72,90**	PB4.1FS-Q21061	**78,90**	14
	PZ-WG - Knopf ger. 360°	PB4.1FS360-21065	**86,90**	PB4.1FS360-Q21065	**92,90**	7
	PZ-WG - Knopf gekröpft 360°	PB4.1FS360-210651	**90,90**	PB4.1FS360-Q210651	**96,90**	7
	PZ-WG - Knopf zyl. ger. 360°	PB4.1FS360-210652	**86,90**	PB4.1FS360-Q210652	**92,90**	7
	PZ-WG - Knopf zyl. vers. 360°	PB4.1FS360-210653	**90,90**	PB4.1FS360-Q210653	**96,90**	7
	Standflügel Halbgarnitur 360°	PB4.1FS-SF82106OS	**40,90**	PB4.1FS-QSF82106OS	**46,90**	7

Schwarz matt	**Rosettengarnitur** mit Madenschraube	**pullbloc® 4.1** Kugellager auf Rundrosette	**€**	**pullbloc® 4.1** Kugellager auf Quadratrosette	**€**	**VE**
	OS - Garnitur (ohne Schlüsselrosette)	PB4.1-SW2106OS	**65,90**	PB4.1-QSW2106OS	**71,90**	28
	BB - Garnitur	PB4.1-SW21060	**69,90**	PB4.1-QSW21060	**75,90**	28
	PZ - Garnitur	PB4.1-SW21062	**69,90**	PB4.1-QSW21062	**75,90**	14
	RZ - Garnitur	PB4.1-SW21068	**69,90**	PB4.1-QSW21068	**75,90**	14
	Blind - Garnitur	PB4.1-SW21061	**69,90**	PB4.1-QSW21061	**75,90**	14
	WC - Garnitur	PB4.1-SW21063	**79,90**	PB4.1-QSW21063	**85,90**	14
	WC - Garnitur rot/weiß Anz.	PB4.1-SW210631	**86,90**	PB4.1-QSW210631	**92,90**	14
	WC - Garnitur rot/grün Anz.	PB4.1-SW210632	**86,90**	PB4.1-QSW210632	**92,90**	14
	PZ-WG - Knopf ger. 360°	PB4.1360-SW21065	**86,90**	PB4.1360-QSW21065	**92,90**	7
	PZ-WG - Knopf gekröpft 360°	PB4.1360-SW210651	**90,90**	PB4.1360-QSW210651	**96,90**	7
	PZ-WG - Knopf zyl. ger. 360°	PB4.1360-SW210652	**86,90**	PB4.1360-QSW210652	**92,90**	7
	PZ-WG - Knopf zyl. vers. 360°	PB4.1360-SW210653	**90,90**	PB4.1360-QSW210653	**96,90**	7
	PZ - Halbgarnitur 360°	PB4.1360-SW821062	**40,90**	PB4.1360-QSW821062	**46,90**	7
	RZ - Halbgarnitur 360°	PB4.1360-SW821068	**40,90**	PB4.1360-QSW821068	**46,90**	7
	OS - Halbgarnitur 360°	PB4.1360-SW82106OS	**38,90**	PB4.1360-QSW82106OS	**42,90**	7

	Feuerschutz DIN 18273	**pullbloc® 4.1** Kugellager auf Rundrosette	**€**	**pullbloc® 4.1** Kugellager auf Quadratrosette	**€**	**VE**
	PZ - Garnitur	PB4.1FS-SW21062	**82,90**	PB4.1FS-QSW21062	**88,90**	14
	RZ - Garnitur	PB4.1FS-SW21068	**82,90**	PB4.1FS-QSW21068	**88,90**	14
	Blind - Garnitur	PB4.1FS-SW21061	**82,90**	PB4.1FS-QSW21061	**88,90**	14
	PZ-WG - Knopf ger. 360°	PB4.1FS360-SW21065	**96,90**	PB4.1FS360-QSW21065	**102,90**	7
	PZ-WG - Knopf gekröpft 360°	PB4.1FS360-SW210651	**100,90**	PB4.1FS360-QSW210651	**106,90**	7
	PZ-WG - Knopf zyl. ger. 360°	PB4.1FS360-SW210652	**96,90**	PB4.1FS360-QSW210652	**102,90**	7
	PZ-WG - Knopf zyl. vers. 360°	PB4.1FS360-SW210653	**100,90**	PB4.1FS360-QSW210653	**106,90**	7
	Standflügel Halbgarnitur 360°	PB4.1FS-SWSF82106OS	**46,90**	PB4.1FS-QSWSF82106OS	**52,90**	7

Oberfläche: **Edelstahl poliert** auf Anfrage.

360° Garnituren DIN R und DIN L verwendbar.
TÜRSTÄRKE STANDARD: 36 - 45 mm, ab 46/65 mm 5,00/10,00 € Aufpreis | Auf gewünschte Türstärke vormontiert!

Panikstift

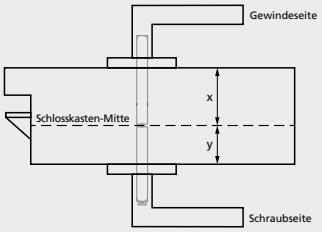



- x = Gewindeseite
- y = Schraubseite
- 9 mm Vierkant
- x-Gewindeseite mit Beschriftung „Ü DIN 18273"

Maß y:	**Stiftlänge Schraubseite y:**		**€**
Abstand von Mitte Schlosskasten bis Türblatt			
< 15 mm	50 mm Stiftteil mit Schraube M5x60	00800	**7,90**
15 - 25 mm	60 mm Stiftteil mit Schraube M5x70	00801	**7,90**
25 - 35 mm	70 mm Stiftteil mit Schraube M5x80	00802	**7,90**
35 - 45 mm	80 mm Stiftteil mit Schraube M5x90	00803	**7,90**
45 - 55 mm	90 mm Stiftteil mit Schraube M5x100	00804	**7,90**
55 - 65 mm	100 mm Stiftteil mit Schraube M5x110	00805	**7,90**
65 - 75 mm	110 mm Stiftteil mit Schraube M5x120	00806	**7,90**
75 - 85 mm	120 mm Stiftteil mit Schraube M5x130	00807	**7,90**

Maß x:	**Stiftlänge Schraubseite x:**		**€**
Abstand von Mitte Schlosskasten bis Türblatt			
< 15 mm	50 mm Stiftteil	00900	**7,90**
15 - 25 mm	60 mm Stiftteil	00901	**7,90**
25 - 35 mm	70 mm Stiftteil	00902	**7,90**
35 - 45 mm	80 mm Stiftteil	00903	**7,90**
45 - 55 mm	90 mm Stiftteil	00904	**7,90**
55 - 65 mm	100 mm Stiftteil	00905	**7,90**
65 - 75 mm	110 mm Stiftteil	00906	**7,90**
75 - 85 mm	120 mm Stiftteil	00907	**7,90**

Standard bis Türstärke 50 mm (x+y max. 50 mm)			**€**
Maß x: 15 - 25 mm	60 mm Stiftteil	00801	**7,90**
Maß y: 15 - 25 mm	60 mm Stiftteil	00901	**7,90**

Haustürbeschläge pullbloc® 4.1 ohne Schlüsselrosetten



Edelstahl matt	Form 2106	Form 2009	Form 2104	Form 2100	Form 2103	Form 2003	Form 2016
OS - Halbgarnitur 360°	PB4.1360-82106OS	PB4.1360-82009OS	PB4.1360-82104OS	PB4.1360-82100OS	PB4.1360-82103OS	PB4.1360-82003OS	PB4.1360-82016OS
	32,90 €	**36,90 €**	**32,90 €**	**32,90 €**	**32,90 €**	**32,90 €**	**38,90 €**



Schwarz matt	Form 2106	Form 2009	Form 2104	Form 2100	Form 2103	Form 2003	Form 2016
OS - Halbgarnitur 360°	PB4.1360-SW82106OS	PB4.1360-SW82009OS	PB4.1360-SW82104OS	PB4.1360-SW82100OS	PB4.1360-SW82103OS	PB4.1360-SW82003OS	PB4.1360-SW82016OS
	38,90 €	**42,90 €**	**38,90 €**	**38,90 €**	**38,90 €**	**38,90 €**	**44,90 €**

Klemmwechselstift

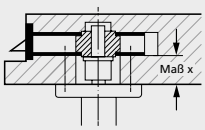



8x8 mm



9x9 mm



8x8 mm auf 10x10 mm

			ohne Montageplatte	**mit Montageplatte**	ohne Montageplatte	**mit Montageplatte**	ohne Montageplatte	**mit Montageplatte**
			Stift 8 mm	**Stift 8 mm**	**Stift 9 mm**	**Stift 9 mm**	**Stift 10 mm**	**Stift 10 mm**
Maß x:	5-15 mm	Länge 68 mm	00141	00141Set	00146	00146Set	00144	00144Set
Maß x:	15-25 mm	Länge 78 mm	00190	00190Set	00147	00147Set	00145	00145Set
Maß x:	25-35 mm	Länge 88 mm	00191	00191Set	00311	00311Set	00196	00196Set
Maß x:	35-45 mm	Länge 98 mm	00192	00192Set	00312	00312Set	00197	00197Set
Maß x:	45-55 mm	Länge 108 mm	00193	00193Set	00313	00313Set	00198	00198Set
Maß x:	55-65 mm	Länge 118 mm	00194	00194Set	00314	00314Set	00199	00199Set
			11,90 €	**21,90 €**	**13,90 €**	**23,90 €**	**15,90 €**	**25,90 €**

Montageplatte

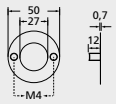



	Montageplatte		**€**	**VE**
	für Halbgarnituren	00073	**7,90**	5

Knauf für Mehrfachverriegelung

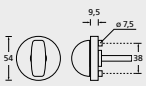



	Knauf für Mehrfachverriegelung		**€**	**VE**
	Stiftlänge 35/42	PB87015	**37,90**	5

Form **2003** Edelstahl matt



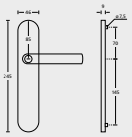

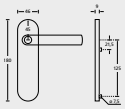



Edelstahl matt	**Schildgarnitur**	**pullbloc® 4.1 Langschild**	**€**	**pullbloc® 4.1 Kurzschild**	**€**	**VE**
	BB - Schildgarnitur	PB4.1-720030	**79,90**	PB4.1-520030	**79,90**	12
	PZ - Schildgarnitur	PB4.1-720032	**79,90**	PB4.1-520032	**79,90**	12
	Blind - Schildgarnitur	PB4.1-720031	**79,90**	PB4.1-520031	**79,90**	12
	WC - Schildgarnitur	PB4.1-720033	**89,90**	PB4.1-520033	**89,90**	12
	WC - Schildgarnitur rot/weiß Anz.	PB4.1-7200331	**96,90**	PB4.1-5200331	**96,90**	12
	PZ-Schildgarnitur - Knopf ger.	PB4.1-720035	**96,90**	PB4.1-520035	**96,90**	12
	PZ-Schildgarnitur - Knopf gekr.	PB4.1-7200351	**100,90**	PB4.1-5200351	**100,90**	12
	PZ-Schildgarnitur - Knopf zyl. ger.	PB4.1-7200352	**96,90**	PB4.1-5200352	**96,90**	12
	PZ-Schildgarnitur - Knopf zyl. vers.	PB4.1-7200353	**100,90**	PB4.1-5200353	**100,90**	12

	Feuerschutz DIN 18273		**€**		**€**	**VE**
	PZ - Schildgarnitur	PB4.1FS-720032	**92,90**	PB4.1FS-520032	**92,90**	12
	Blind - Schildgarnitur	PB4.1FS-720031	**92,90**	PB4.1FS-520031	**92,90**	12
	PZ-Schildgarnitur - Knopf ger.	PB4.1FS-720035	**106,90**	PB4.1FS-520035	**106,90**	12
	PZ-Schildgarnitur - Knopf gekr.	PB4.1FS-7200351	**110,90**	PB4.1FS-5200351	**110,90**	12
	PZ-Schildgarnitur - Knopf zyl. ger.	PB4.1FS-7200352	**106,90**	PB4.1FS-5200352	**106,90**	12
	PZ-Schildgarnitur - Knopf zyl. vers.	PB4.1FS-7200353	**110,90**	PB4.1FS-5200353	**110,90**	12

Form **2009** Edelstahl matt

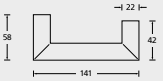



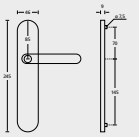

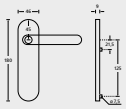



Edelstahl matt	**Schildgarnitur**	**pullbloc® 4.1 Langschild**	**€**	**pullbloc® 4.1 Kurzschild**	**€**	**VE**
	BB - Schildgarnitur	PB4.1-720090	**85,90**	PB4.1-520090	**85,90**	12
	PZ - Schildgarnitur	PB4.1-720092	**85,90**	PB4.1-520092	**85,90**	12
	Blind - Schildgarnitur	PB4.1-720091	**85,90**	PB4.1-520091	**85,90**	12
	WC - Schildgarnitur	PB4.1-720093	**95,90**	PB4.1-520093	**95,90**	12
	WC - Schildgarnitur rot/weiß Anz.	PB4.1-7200931	**102,90**	PB4.1-5200931	**102,90**	12
	PZ-Schildgarnitur - Knopf ger.	PB4.1-720095	**102,90**	PB4.1-520095	**102,90**	12
	PZ-Schildgarnitur - Knopf gekr.	PB4.1-7200951	**106,90**	PB4.1-5200951	**106,90**	12
	PZ-Schildgarnitur - Knopf zyl. ger.	PB4.1-7200952	**102,90**	PB4.1-5200952	**102,90**	12
	PZ-Schildgarnitur - Knopf zyl. vers.	PB4.1-7200953	**106,90**	PB4.1-5200953	**106,90**	12

	Feuerschutz DIN 18273		**€**		**€**	**VE**
	PZ - Schildgarnitur	PB4.1FS-720092	**98,90**	PB4.1FS-520092	**98,90**	12
	Blind - Schildgarnitur	PB4.1FS-720091	**98,90**	PB4.1FS-520091	**98,90**	12
	PZ-Schildgarnitur - Knopf ger.	PB4.1FS-720095	**112,90**	PB4.1FS-520095	**112,90**	12
	PZ-Schildgarnitur - Knopf gekr.	PB4.1FS-7200951	**116,90**	PB4.1FS-5200951	**116,90**	12
	PZ-Schildgarnitur - Knopf zyl. ger.	PB4.1FS-7200952	**112,90**	PB4.1FS-5200952	**112,90**	12
	PZ-Schildgarnitur - Knopf zyl. vers.	PB4.1FS-7200953	**116,90**	PB4.1FS-5200953	**116,90**	12

TÜRSTÄRKE STANDARD: 36-45 mm, ab 46/65 mm 5,00/10,00 € Aufpreis | Auf gewünschte Türstärke vormontiert!

Alle Preise exkl. MwSt.

Form **2016** Edelstahl matt

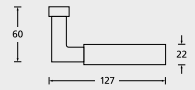

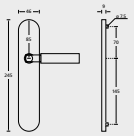

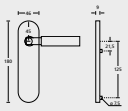

Edelstahl matt	**Schildgarnitur**	**pullbloc® 4.1 Langschild**	**€**	**pullbloc® 4.1 Kurzschild**	**€**	**VE**
	BB - Schildgarnitur	PB4.1-720160	**91,90**	PB4.1-520160	**91,90**	12
	PZ - Schildgarnitur	PB4.1-720162	**91,90**	PB4.1-520162	**91,90**	12
	Blind - Schildgarnitur	PB4.1-720161	**91,90**	PB4.1-520161	**91,90**	12
	WC - Schildgarnitur	PB4.1-720163	**101,90**	PB4.1-520163	**101,90**	12
	WC - Schildgarnitur rot/weiß Anz.	PB4.1-7201631	**108,90**	PB4.1-5201631	**108,90**	12
	PZ-Schildgarnitur - Knopf ger.	PB4.1-720165	**108,90**	PB4.1-520165	**108,90**	12
	PZ-Schildgarnitur - Knopf gekr.	PB4.1-7201651	**112,90**	PB4.1-5201651	**112,90**	12
	PZ-Schildgarnitur - Knopf zyl. ger.	PB4.1-7201652	**108,90**	PB4.1-5201652	**108,90**	12
	PZ-Schildgarnitur - Knopf zyl. vers.	PB4.1-7201653	**112,90**	PB4.1-5201653	**112,90**	12
	Feuerschutz DIN 18273		**€**		**€**	**VE**
	PZ - Schildgarnitur	PB4.1FS-720162	**104,90**	PB4.1FS-520162	**104,90**	12
	Blind - Schildgarnitur	PB4.1FS-720161	**104,90**	PB4.1FS-520161	**104,90**	12
	PZ-Schildgarnitur - Knopf ger.	PB4.1FS-720165	**118,90**	PB4.1FS-520165	**118,90**	12
	PZ-Schildgarnitur - Knopf gekr.	PB4.1FS-7201651	**122,90**	PB4.1FS-5201651	**122,90**	12
	PZ-Schildgarnitur - Knopf zyl. ger.	PB4.1FS-7201652	**118,90**	PB4.1FS-5201652	**118,90**	12
	PZ-Schildgarnitur - Knopf zyl. vers.	PB4.1FS-7201653	**122,90**	PB4.1FS-5201653	**122,90**	12

Form **2100** Edelstahl matt

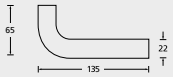



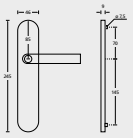

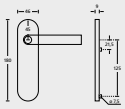

Edelstahl matt	**Schildgarnitur**	**pullbloc® 4.1 Langschild**	**€**	**pullbloc® 4.1 Kurzschild**	**€**	**VE**
	BB - Schildgarnitur	PB4.1-721000	**79,90**	PB4.1-521000	**79,90**	12
	PZ - Schildgarnitur	PB4.1-721002	**79,90**	PB4.1-521002	**79,90**	12
	Blind - Schildgarnitur	PB4.1-721001	**79,90**	PB4.1-521001	**79,90**	12
	WC - Schildgarnitur	PB4.1-721003	**89,90**	PB4.1-521003	**89,90**	12
	WC - Schildgarnitur rot/weiß Anz.	PB4.1-7210031	**96,90**	PB4.1-5210031	**96,90**	12
	PZ-Schildgarnitur - Knopf ger.	PB4.1-721005	**96,90**	PB4.1-521005	**96,90**	12
	PZ-Schildgarnitur - Knopf gekr.	PB4.1-7210051	**100,90**	PB4.1-5210051	**100,90**	12
	PZ-Schildgarnitur - Knopf zyl. ger.	PB4.1-7210052	**96,90**	PB4.1-5210052	**96,90**	12
	PZ-Schildgarnitur - Knopf zyl. vers.	PB4.1-7210053	**100,90**	PB4.1-5210053	**100,90**	12
	Feuerschutz DIN 18273		**€**		**€**	**VE**
	PZ - Schildgarnitur	PB4.1FS-721002	**92,90**	PB4.1FS-521002	**92,90**	12
	Blind - Schildgarnitur	PB4.1FS-721001	**92,90**	PB4.1FS-521001	**92,90**	12
	PZ-Schildgarnitur - Knopf ger.	PB4.1FS-721005	**106,90**	PB4.1FS-521005	**106,90**	12
	PZ-Schildgarnitur - Knopf gekr.	PB4.1FS-7210051	**110,90**	PB4.1FS-5210051	**110,90**	12
	PZ-Schildgarnitur - Knopf zyl. ger.	PB4.1FS-7210052	**106,90**	PB4.1FS-5210052	**106,90**	12
	PZ-Schildgarnitur - Knopf zyl. vers.	PB4.1FS-7210053	**110,90**	PB4.1FS-5210053	**110,90**	12

TÜRSTÄRKE STANDARD: 36-45 mm, ab 46/65 mm 5,00/10,00 € Aufpreis | Auf gewünschte Türstärke vormontiert!

Form **2103** Edelstahl matt

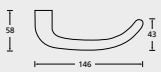

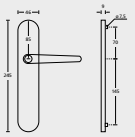

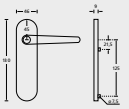

Edelstahl matt	**Schildgarnitur**	**pullbloc® 4.1 Langschild**	**€**	**pullbloc® 4.1 Kurzschild**	**€**	**VE**
	BB - Schildgarnitur	PB4.1-721030	**79,90**	PB4.1-521030	**79,90**	12
	PZ - Schildgarnitur	PB4.1-721032	**79,90**	PB4.1-521032	**79,90**	12
	Blind - Schildgarnitur	PB4.1-721031	**79,90**	PB4.1-521031	**79,90**	12
	WC - Schildgarnitur	PB4.1-721033	**89,90**	PB4.1-521033	**89,90**	12
	WC - Schildgarnitur rot/weiß Anz.	PB4.1-721031	**96,90**	PB4.1-5210331	**96,90**	12
	PZ-Schildgarnitur - Knopf ger.	PB4.1-721035	**96,90**	PB4.1-521035	**96,90**	12
	PZ-Schildgarnitur - Knopf gekr.	PB4.1-7210351	**100,90**	PB4.1-5210351	**100,90**	12
	PZ-Schildgarnitur - Knopf zyl. ger.	PB4.1-7210352	**96,90**	PB4.1-5210352	**96,90**	12
	PZ-Schildgarnitur - Knopf zyl. vers.	PB4.1-7210353	**100,90**	PB4.1-5210353	**100,90**	12
	Feuerschutz DIN 18273		**€**		**€**	**VE**
	PZ - Schildgarnitur	PB4.1FS-721032	**92,90**	PB4.1FS-521032	**92,90**	12
	Blind - Schildgarnitur	PB4.1FS-721031	**92,90**	PB4.1FS-521031	**92,90**	12
	PZ-Schildgarnitur - Knopf ger.	PB4.1FS-721035	**106,90**	PB4.1FS-521035	**106,90**	12
	PZ-Schildgarnitur - Knopf gekr.	PB4.1FS-7210351	**110,90**	PB4.1FS-5210351	**110,90**	12
	PZ-Schildgarnitur - Knopf zyl. ger.	PB4.1FS-7210352	**106,90**	PB4.1FS-5210352	**106,90**	12
	PZ-Schildgarnitur - Knopf zyl. vers.	PB4.1FS-7210353	**110,90**	PB4.1FS-5210353	**110,90**	12

Form **2104** Edelstahl matt

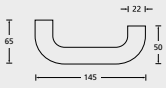



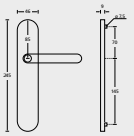

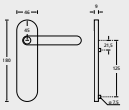

Edelstahl matt	**Schildgarnitur**	**pullbloc® 4.1 Langschild**	**€**	**pullbloc® 4.1 Kurzschild**	**€**	**VE**
	BB - Schildgarnitur	PB4.1-721040	**79,90**	PB4.1-521040	**79,90**	12
	PZ - Schildgarnitur	PB4.1-721042	**79,90**	PB4.1-521042	**79,90**	12
	Blind - Schildgarnitur	PB4.1-721041	**79,90**	PB4.1-521041	**79,90**	12
	WC - Schildgarnitur	PB4.1-721043	**89,90**	PB4.1-521043	**89,90**	12
	WC - Schildgarnitur rot/weiß Anz.	PB4.1-7210431	**96,90**	PB4.1-5210431	**96,90**	12
	PZ-Schildgarnitur - Knopf ger.	PB4.1-721045	**96,90**	PB4.1-521045	**96,90**	12
	PZ-Schildgarnitur - Knopf gekr.	PB4.1-7210451	**100,90**	PB4.1-5210451	**100,90**	12
	PZ-Schildgarnitur - Knopf zyl. ger.	PB4.1-7210452	**96,90**	PB4.1-5210452	**96,90**	12
	PZ-Schildgarnitur - Knopf zyl. vers.	PB4.1-7210453	**100,90**	PB4.1-5210453	**100,90**	12
	Feuerschutz DIN 18273		**€**		**€**	**VE**
	PZ - Schildgarnitur	PB4.1FS-721042	**92,90**	PB4.1FS-521042	**92,90**	12
	Blind - Schildgarnitur	PB4.1FS-721041	**92,90**	PB4.1FS-521041	**92,90**	12
	PZ-Schildgarnitur - Knopf ger.	PB4.1FS-721045	**106,90**	PB4.1FS-521045	**106,90**	12
	PZ-Schildgarnitur - Knopf gekr.	PB4.1FS-7210451	**110,90**	PB4.1FS-5210451	**110,90**	12
	PZ-Schildgarnitur - Knopf zyl. ger.	PB4.1FS-7210452	**106,90**	PB4.1FS-5210452	**106,90**	12
	PZ-Schildgarnitur - Knopf zyl. vers.	PB4.1FS-7210453	**110,90**	PB4.1FS-5210453	**110,90**	12

TÜRSTÄRKE STANDARD: 36-45 mm, ab 46/65 mm 5,00/10,00 € Aufpreis | Auf gewünschte Türstärke vormontiert!

Alle Preise exkl. MwSt.

Form **2106** Edelstahl matt

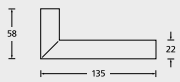



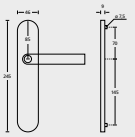

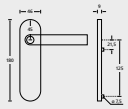

Edelstahl matt



Schildgarnitur	**pullbloc® 4.1 Langschild**	**€**	**pullbloc® 4.1 Kurzschild**	**€**	**VE**
BB - Schildgarnitur	PB4.1-721060	**79,90**	PB4.1-521060	**79,90**	12
PZ - Schildgarnitur	PB4.1-721062	**79,90**	PB4.1-521062	**79,90**	12
Blind - Schildgarnitur	PB4.1-721061	**79,90**	PB4.1-521061	**79,90**	12
WC - Schildgarnitur	PB4.1-721063	**89,90**	PB4.1-521063	**89,90**	12
WC - Schildgarnitur rot/weiß Anz.	PB4.1-7210631	**96,90**	PB4.1-5210631	**96,90**	12
PZ-Schildgarnitur - Knopf ger.	PB4.1-721065	**96,90**	PB4.1-521065	**96,90**	12
PZ-Schildgarnitur - Knopf gekr.	PB4.1-7210651	**100,90**	PB4.1-5210651	**100,90**	12
PZ-Schildgarnitur - Knopf zyl. ger.	PB4.1-7210652	**96,90**	PB4.1-5210652	**96,90**	12
PZ-Schildgarnitur - Knopf zyl. vers.	PB4.1-7210653	**100,90**	PB4.1-5210653	**100,90**	12

Feuerschutz DIN 18273		**€**		**€**	**VE**
PZ - Schildgarnitur	PB4.1FS-721062	**92,90**	PB4.1FS-521062	**92,90**	12
Blind - Schildgarnitur	PB4.1FS-721061	**92,90**	PB4.1FS-521061	**92,90**	12
PZ-Schildgarnitur - Knopf ger.	PB4.1FS-721065	**106,90**	PB4.1FS-521065	**106,90**	12
PZ-Schildgarnitur - Knopf gekr.	PB4.1FS-7210651	**110,90**	PB4.1FS-5210651	**110,90**	12
PZ-Schildgarnitur - Knopf zyl. ger.	PB4.1FS-7210652	**106,90**	PB4.1FS-5210652	**106,90**	12
PZ-Schildgarnitur - Knopf zyl. vers.	PB4.1FS-7210653	**110,90**	PB4.1FS-5210653	**110,90**	12

TÜRSTÄRKE STANDARD: 36-45 mm, ab 46/65 mm 5,00/10,00 € Aufpreis | Auf gewünschte Türstärke vormontiert!

INHALTSVERZEICHNIS

OBJEKTSORTIMENT PULLBLOC® 4.1

Rosettengarnituren 6
Zubehör und Haustürbeschläge 14
Schildgarnituren 16

TÜRDRÜCKERSORTIMENT SLIDEBLOC® / PULLBLOC®

Rosettengarnituren 22
Rosetten 38
Knopf / Kugelknopf 40
Schilder 41

SCHUTZBESCHLÄGE

Schutzbeschläge 44
Sicherheitsrosetten 50

GLASTÜRSORTIMENT

Glastürbeschläge 54
Zubehör 62

STOSSGRIFFE

Stoßgriffe 66
Zubehör 67

ZUBEHÖR RUND UM DIE TÜR

Fenstergriffe 70
Muschelgriffe 72
Hausnummern / Buchstaben 74
Türstopper 75
Türfixierer 75

slidebloc® 3.0



die absolute **Qualitätsklasse für den Wohnbau,** im detaillierten Vergleich zu den **wichtigsten Prüfkriterien und Mindestanforderungen** der DIN EN 1906 Gebrauchskategorie 3.

FUNKTIONS-GARANTIE 10 JAHRE

Prüfkriterium Dauerhaftigkeit

DIN EN 1906	200.000 Prüfzyklen
slidebloc® 3.0	**200.000 Prüfzyklen**

Mindestanforderung freie Winkelbewegung
nach 800 N (80 kg) Zugbeanspruchung und **200.000 Prüfzyklen**

DIN EN 1906	**≤ 5,00 mm** nach **200.000** Prüfzyklen
slidebloc® 3.0	**≤ 1,15 mm** nach **200.000** Prüfzyklen

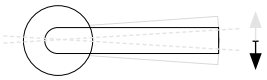

Freie Winkelbewegung

Mindestanforderung freies Spiel
nach 800 N (80 kg) Zugbeanspruchung und **200.000 Prüfzyklen**

DIN EN 1906	**≤ 6,00 mm** nach **200.000** Prüfzyklen
slidebloc® 3.0	**≤ 1,20 mm** nach **200.000** Prüfzyklen

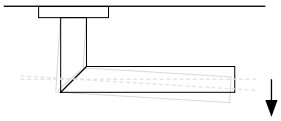

Freies Spiel

Die Differenz „freies Spiel" vor der Dauerprüfung und nach der Dauerprüfung beträgt nur 0,55 Millimeter. **Mindestanforderung** der DIN EN 1906 „freies Spiel" nach 200.000 Prüfzyklen sind insgesamt 6,00 Millimeter!

Prüfkriterium Korrosionsbeständigkeit

slidebloc® 3.0	240 Std. **sehr hohe** Korrosionsbeständigkeit

Die **Mindestanforderung** für Klasse 5 der DIN EN 1906 entspricht der Aussetzung eines Salzsprühnebeltests über eine Dauer von mindestens 480 Stunden.

Klassifizierungsschlüssel slidebloc® 3.0 Garnituren nach DIN EN 1906

3	7	–	0	0	4	0	B

- **Ausführungsart** A/B/U
- **Einbruchsicherheit** Klassen 0–4
- **Korrosionsverhalten** Klassen 0–5
- **Gebrauchssicherheit** Klassen 0/1
- **Feuerbeständigkeit**
- **Türmasse**
- **Dauerhaftigkeit** Klassen 6/7
- **Gebrauchskategorie** Klassen 1–4

pullbloc® 3.0



die absolute **Premiumklasse im Wohn- und Objektbau**, im detaillierten Vergleich zu den **wichtigsten Prüfkriterien und Mindestanforderungen** der DIN EN 1906 Gebrauchskategorie 3.



Prüfkriterium Dauerhaftigkeit

DIN EN 1906	200.000 Prüfzyklen
pullbloc® 3.0	**1.000.000 Prüfzyklen**

Mindestanforderung freie Winkelbewegung

nach 1.000 N (100 kg) Zugbeanspruchung und **200.000 Prüfzyklen**

DIN EN 1906	≤ **5,00 mm** nach **200.000** Prüfzyklen
pullbloc® 3.0	≤ **1,10 mm** nach **1.000.000** Prüfzyklen

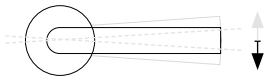

Mindestanforderung freies Spiel

nach 1.000 N (100 kg) Zugbeanspruchung und **200.000 Prüfzyklen**

DIN EN 1906	≤ **6,00 mm** nach **200.000** Prüfzyklen
pullbloc® 3.0	≤ **1,00 mm** nach **1.000.000** Prüfzyklen

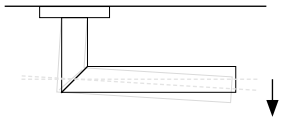

Die Differenz „freies Spiel" vor der Dauerprüfung und nach 1.000.000 Prüfzyklen beträgt nur 0,07 Millimeter. **Mindestanforderung** der DIN EN 1906 „freies Spiel" nach 200.000 Prüfzyklen sind insgesamt 6,00 Millimeter!

Prüfkriterium Korrosionsbeständigkeit

pullbloc® 3.0	240 Std. **sehr hohe** Korrosionsbeständigkeit

Die **Mindestanforderung** für Klasse 5 der DIN EN 1906 entspricht der Aussetzung eines Salzsprühnebeltests über eine Dauer von mindestens 480 Stunden.

Klassifizierungsschlüssel pullbloc® 3.0 Garnituren nach DIN EN 1906

3	7	–	0	0	4	0	B

- **Gebrauchskategorie** Klassen 1–4
- **Dauerhaftigkeit** Klassen 6/7
- **Türmasse**
- **Feuerbeständigkeit**
- **Gebrauchssicherheit** Klassen 0/1
- **Korrosionsverhalten** Klassen 0–5
- **Einbruchsicherheit** Klassen 0–4
- **Ausführungsart** A/B/U

Form **1003** Edelstahl matt

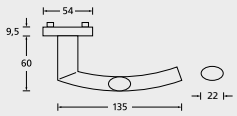

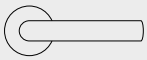

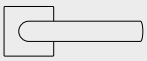

Edelstahl matt	**Rosettengarnitur** mit Madenschraube		**slidebloc® 3.0** Gleitlager auf Rundrosette	**€**	**slidebloc® 3.0** Gleitlager auf Quadratrosette	**€**	**VE**
	OS - Garnitur (ohne Schlüsselrosette)		SB3.0-1003OS	**39,90**	SB3.0-Q1003OS	**45,90**	28
	BB - Garnitur		SB3.0-10030	**43,90**	SB3.0-Q10030	**49,90**	28
	PZ - Garnitur		SB3.0-10032	**43,90**	SB3.0-Q10032	**49,90**	14
	RZ - Garnitur		SB3.0-10038	**43,90**	SB3.0-Q10038	**49,90**	14
	Blind - Garnitur		SB3.0-10031	**43,90**	SB3.0-Q10031	**49,90**	14
	WC - Garnitur		SB3.0-10033	**53,90**	SB3.0-Q10033	**59,90**	14
	WC - Garnitur rot/weiß Anz.		SB3.0-100331	**57,90**	SB3.0-Q100331	**63,90**	14
	WC - Garnitur rot/grün Anz.		SB3.0-100332	**57,90**	SB3.0-Q100332	**63,90**	14
	PZ-WG - Knopf zyl. ger.	DIN R/L	SB3.0-100352/62	**57,90**	SB3.0-Q100352/62	**63,90**	7
	PZ-WG - Knopf zyl. vers.	DIN R/L	SB3.0-100353/63	**61,90**	SB3.0-Q100353/63	**67,90**	7

	Rosettengarnitur mit Madenschraube		**pullbloc® 3.0** Kugellager auf Rundrosette	**€**	**pullbloc® 3.0** Kugellager auf Quadratrosette	**€**	**VE**
	OS - Garnitur (ohne Schlüsselrosette)		PB3.0-1003OS	**49,90**	PB3.0-Q1003OS	**55,90**	28
	BB - Garnitur		PB3.0-10030	**53,90**	PB3.0-Q10030	**59,90**	28
	PZ - Garnitur		PB3.0-10032	**53,90**	PB3.0-Q10032	**59,90**	14
	RZ - Garnitur		PB3.0-10038	**53,90**	PB3.0-Q10038	**59,90**	14
	Blind - Garnitur		PB3.0-10031	**53,90**	PB3.0-Q10031	**59,90**	14
	WC - Garnitur		PB3.0-10033	**63,90**	PB3.0-Q10033	**69,90**	14
	WC - Garnitur rot/weiß Anz.		PB3.0-100331	**67,90**	PB3.0-Q100331	**73,90**	14
	WC - Garnitur rot/grün Anz.		PB3.0-100332	**67,90**	PB3.0-Q100332	**73,90**	14
	PZ-WG - Knopf zyl. ger.	DIN R/L	PB3.0-100352/62	**67,90**	PB3.0-Q100352/62	**73,90**	7
	PZ-WG - Knopf zyl. vers.	DIN R/L	PB3.0-100353/63	**71,90**	PB3.0-Q100352/62	**77,90**	7



Drückerpaar		**€**	**VE**
Drückerpaar	D10030	**25,90**	28
Drückerpaar SSV	D100308201	**25,90**	28

Oberflächen: **Edelstahl schwarz matt, Edelstahl poliert** auf Anfrage.
Wechselgarnituren auch mit Kugelknopf gerade (5/6) oder gekröpft (51/61) lieferbar.

Form **1005** Edelstahl matt

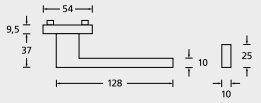

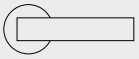

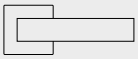

Edelstahl matt	**Rosettengarnitur** mit Madenschraube		**slidebloc® 3.0** Gleitlager auf Rundrosette	**€**	**slidebloc® 3.0** Gleitlager auf Quadratrosette	**€**	**VE**
	OS - Garnitur (ohne Schlüsselrosette)		SB3.0-1005OS	**45,90**	SB3.0-Q1005OS	**51,90**	28
	BB - Garnitur		SB3.0-10050	**49,90**	SB3.0-Q10050	**55,90**	28
	PZ - Garnitur		SB3.0-10052	**49,90**	SB3.0-Q10052	**55,90**	14
	RZ - Garnitur		SB3.0-10058	**49,90**	SB3.0-Q10058	**55,90**	14
	Blind - Garnitur		SB3.0-10051	**49,90**	SB3.0-Q10051	**55,90**	14
	WC - Garnitur		SB3.0-10053	**59,90**	SB3.0-Q10053	**65,90**	14
	WC - Garnitur rot/weiß Anz.		SB3.0-100531	**63,90**	SB3.0-Q100531	**69,90**	14
	WC - Garnitur rot/grün Anz.		SB3.0-100532	**63,90**	SB3.0-Q100532	**69,90**	14
	PZ-WG - Knopf zyl. ger.	DIN R/L	SB3.0-100552/62	**63,90**	SB3.0-Q100552/62	**69,90**	7
	PZ-WG - Knopf zyl. vers.	DIN R/L	SB3.0-100553/63	**67,90**	SB3.0-Q100553/63	**73,90**	7

	Rosettengarnitur mit Madenschraube		**pullbloc® 3.0** Kugellager auf Rundrosette	**€**	**pullbloc® 3.0** Kugellager auf Quadratrosette	**€**	**VE**
	OS - Garnitur (ohne Schlüsselrosette)		PB3.0-1005OS	**55,90**	PB3.0-Q1005OS	**61,90**	28
	BB - Garnitur		PB3.0-10050	**59,90**	PB3.0-Q10050	**65,90**	28
	PZ - Garnitur		PB3.0-10052	**59,90**	PB3.0-Q10052	**65,90**	14
	RZ - Garnitur		PB3.0-10058	**59,90**	PB3.0-Q10058	**65,90**	14
	Blind - Garnitur		PB3.0-10051	**59,90**	PB3.0-Q10051	**65,90**	14
	WC - Garnitur		PB3.0-10053	**69,90**	PB3.0-Q10053	**75,90**	14
	WC - Garnitur rot/weiß Anz.		PB3.0-100531	**73,90**	PB3.0-Q100531	**79,90**	14
	WC - Garnitur rot/grün Anz.		PB3.0-100532	**73,90**	PB3.0-Q100532	**79,90**	14
	PZ-WG - Knopf zyl. ger.	DIN R/L	PB3.0-100552/62	**73,90**	PB3.0-Q100552/62	**79,90**	7
	PZ-WG - Knopf zyl. vers.	DIN R/L	PB3.0-100553/63	**77,90**	PB3.0-Q100553/63	**83,90**	7



Drückerpaar		**€**	**VE**
Drückerpaar	D10050	**29,90**	28

Wechselgarnituren auch mit Kugelknopf gerade (5/6) oder gekröpft (51/61) lieferbar.

TÜRSTÄRKE STANDARD: 38-42 mm, ab 43/50 mm 5,00/10,00 € Aufpreis | Gewünschte Türstärke angeben

Alle Preise exkl. MwSt.

Form **1007** Edelstahl matt

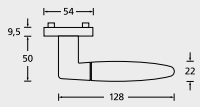

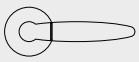

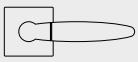

Edelstahl matt	**Rosettengarnitur** mit Madenschraube		**slidebloc® 3.0** Gleitlager auf Rundrosette	**€**	**slidebloc® 3.0** Gleitlager auf Quadratrosette	**€**	**VE**
	OS - Garnitur (ohne Schlüsselrosette)		SB3.0-1007OS	**45,90**	SB3.0-Q1007OS	**51,90**	28
	BB - Garnitur		SB3.0-10070	**49,90**	SB3.0-Q10070	**55,90**	28
	PZ - Garnitur		SB3.0-10072	**49,90**	SB3.0-Q10072	**55,90**	14
	RZ - Garnitur		SB3.0-10078	**49,90**	SB3.0-Q10078	**55,90**	14
	Blind - Garnitur		SB3.0-10071	**49,90**	SB3.0-Q10071	**55,90**	14
	WC - Garnitur		SB3.0-10073	**59,90**	SB3.0-Q10073	**65,90**	14
	WC - Garnitur rot/weiß Anz.		SB3.0-100731	**63,90**	SB3.0-Q100731	**69,90**	14
	WC - Garnitur rot/grün Anz.		SB3.0-100732	**63,90**	SB3.0-Q100732	**69,90**	14
	PZ-WG - Knopf zyl. ger.	DIN R/L	SB3.0-100752/62	**63,90**	SB3.0-Q100752/62	**69,90**	7
	PZ-WG - Knopf zyl. vers.	DIN R/L	SB3.0-100753/63	**67,90**	SB3.0-Q100753/63	**73,90**	7

	Rosettengarnitur mit Madenschraube		**pullbloc® 3.0** Kugellager auf Rundrosette	**€**	**pullbloc® 3.0** Kugellager auf Quadratrosette	**€**	**VE**
	OS - Garnitur (ohne Schlüsselrosette)		PB3.0-1007OS	**55,90**	PB3.0-Q1007OS	**61,90**	28
	BB - Garnitur		PB3.0-10070	**59,90**	PB3.0-Q10070	**65,90**	28
	PZ - Garnitur		PB3.0-10072	**59,90**	PB3.0-Q10072	**65,90**	14
	RZ - Garnitur		PB3.0-10078	**59,90**	PB3.0-Q10078	**65,90**	14
	Blind - Garnitur		PB3.0-10071	**59,90**	PB3.0-Q10071	**65,90**	14
	WC - Garnitur		PB3.0-10073	**69,90**	PB3.0-Q10073	**75,90**	14
	WC - Garnitur rot/weiß Anz.		PB3.0-100731	**73,90**	PB3.0-Q100731	**79,90**	14
	WC - Garnitur rot/grün Anz.		PB3.0-100732	**73,90**	PB3.0-Q100732	**79,90**	14
	PZ-WG - Knopf zyl. ger.	DIN R/L	PB3.0-100752/62	**73,90**	PB3.0-Q100752/62	**79,90**	7
	PZ-WG - Knopf zyl. vers.	DIN R/L	PB3.0-100753/63	**77,90**	PB3.0-Q100753/63	**83,90**	7



Drückerpaar		**€**	**VE**
Drückerpaar	D10070	**29,90**	28

Wechselgarnituren auch mit Kugelknopf gerade (5/6) oder gekröpft (51/61) lieferbar.

Form **1008** Edelstahl matt

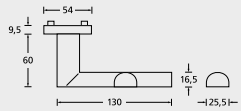

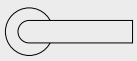

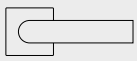

Edelstahl matt	**Rosettengarnitur** mit Madenschraube		**slidebloc® 3.0** Gleitlager auf Rundrosette	**€**	**slidebloc® 3.0** Gleitlager auf Quadratrosette	**€**	**VE**
	OS - Garnitur (ohne Schlüsselrosette)		SB3.0-1008OS	**39,90**	SB3.0-Q1008OS	**45,90**	28
	BB - Garnitur		SB3.0-10080	**43,90**	SB3.0-Q10080	**49,90**	28
	PZ - Garnitur		SB3.0-10082	**43,90**	SB3.0-Q10082	**49,90**	14
	RZ - Garnitur		SB3.0-10088	**43,90**	SB3.0-Q10088	**49,90**	14
	Blind - Garnitur		SB3.0-10081	**43,90**	SB3.0-Q10081	**49,90**	14
	WC - Garnitur		SB3.0-10083	**53,90**	SB3.0-Q10083	**59,90**	14
	WC - Garnitur rot/weiß Anz.		SB3.0-100831	**57,90**	SB3.0-Q100831	**63,90**	14
	WC - Garnitur rot/grün Anz.		SB3.0-100832	**57,90**	SB3.0-Q100832	**63,90**	14
	PZ-WG - Knopf zyl. ger.	DIN R/L	SB3.0-100852/62	**57,90**	SB3.0-Q100852/62	**63,90**	7
	PZ-WG - Knopf zyl. vers.	DIN R/L	SB3.0-100853/63	**61,90**	SB3.0-Q100853/63	**67,90**	7

	Rosettengarnitur mit Madenschraube		**pullbloc® 3.0** Kugellager auf Rundrosette	**€**	**pullbloc® 3.0** Kugellager auf Quadratrosette	**€**	**VE**
	OS - Garnitur (ohne Schlüsselrosette)		PB3.0-1008OS	**49,90**	PB3.0-Q1008OS	**55,90**	28
	BB - Garnitur		PB3.0-10080	**53,90**	PB3.0-Q10080	**59,90**	28
	PZ - Garnitur		PB3.0-10082	**53,90**	PB3.0-Q10082	**59,90**	14
	RZ - Garnitur		PB3.0-10088	**53,90**	PB3.0-Q10088	**59,90**	14
	Blind - Garnitur		PB3.0-10081	**53,90**	PB3.0-Q10081	**59,90**	14
	WC - Garnitur		PB3.0-10083	**63,90**	PB3.0-Q10083	**69,90**	14
	WC - Garnitur rot/weiß Anz.		PB3.0-100831	**67,90**	PB3.0-Q100831	**73,90**	14
	WC - Garnitur rot/grün Anz.		PB3.0-100832	**67,90**	PB3.0-Q100832	**73,90**	14
	PZ-WG - Knopf zyl. ger.	DIN R/L	PB3.0-100852/62	**67,90**	PB3.0-Q100852/62	**73,90**	7
	PZ-WG - Knopf zyl. vers.	DIN R/L	PB3.0-100853/63	**71,90**	PB3.0-Q100853/63	**77,90**	7



Drückerpaar		**€**	**VE**
Drückerpaar	D10080	**25,90**	28

Wechselgarnituren auch mit Kugelknopf gerade (5/6) oder gekröpft (51/61) lieferbar.

TÜRSTÄRKE STANDARD: 38-42 mm, ab 43/50 mm 5,00/10,00 € Aufpreis | Gewünschte Türstärke angeben

Form **1009** Edelstahl matt | Edelstahl schwarz matt

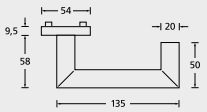

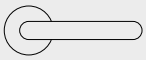

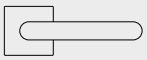

Edelstahl matt



Rosettengarnitur mit Madenschraube		**slidebloc® 3.0** Gleitlager auf Rundrosette	€	**slidebloc® 3.0** Gleitlager auf Quadratrosette	€	VE
OS - Garnitur (ohne Schlüsselrosette)		SB3.0-1009OS	**39,90**	SB3.0-Q1009OS	**45,90**	28
BB - Garnitur		SB3.0-10090	**43,90**	SB3.0-Q10090	**49,90**	28
PZ - Garnitur		SB3.0-10092	**43,90**	SB3.0-Q10092	**49,90**	14
RZ - Garnitur		SB3.0-10098	**43,90**	SB3.0-Q10098	**49,90**	14
Blind - Garnitur		SB3.0-10091	**43,90**	SB3.0-Q10091	**49,90**	14
WC - Garnitur		SB3.0-10093	**53,90**	SB3.0-Q10093	**59,90**	14
WC - Garnitur rot/weiß Anz.		SB3.0-100931	**57,90**	SB3.0-Q100931	**63,90**	14
WC - Garnitur rot/grün Anz.		SB3.0-100932	**57,90**	SB3.0-Q100932	**63,90**	14
PZ-WG - Knopf zyl. ger.	DIN R/L	SB3.0-100952/62	**57,90**	SB3.0-Q100952/62	**63,90**	7
PZ-WG - Knopf zyl. vers.	DIN R/L	SB3.0-100953/63	**61,90**	SB3.0-Q100953/63	**67,90**	7

Rosettengarnitur mit Madenschraube		**pullbloc® 3.0** Kugellager auf Rundrosette	€	**pullbloc® 3.0** Kugellager auf Quadratrosette	€	VE
OS - Garnitur (ohne Schlüsselrosette)		PB3.0-1009OS	**49,90**	PB3.0-Q1009OS	**55,90**	28
BB - Garnitur		PB3.0-10090	**53,90**	PB3.0-Q10090	**59,90**	28
PZ - Garnitur		PB3.0-10092	**53,90**	PB3.0-Q10092	**59,90**	14
RZ - Garnitur		PB3.0-10098	**53,90**	PB3.0-Q10098	**59,90**	14
Blind - Garnitur		PB3.0-10091	**53,90**	PB3.0-Q10091	**59,90**	14
WC - Garnitur		PB3.0-10093	**63,90**	PB3.0-Q10093	**69,90**	14
WC - Garnitur rot/weiß Anz.		PB3.0-100931	**67,90**	PB3.0-Q100931	**73,90**	14
WC - Garnitur rot/grün Anz.		PB3.0-100932	**67,90**	PB3.0-Q100932	**73,90**	14
PZ-WG - Knopf zyl. ger.	DIN R/L	PB3.0-100952/62	**67,90**	PB3.0-Q100952/62	**73,90**	7
PZ-WG - Knopf zyl. vers.	DIN R/L	PB3.0-100953/63	**71,90**	PB3.0-Q100953/63	**77,90**	7

Feuerschutz DIN 18273		**pullbloc® 3.0** Kugellager auf Rundrosette	€	**pullbloc® 3.0** Kugellager auf Quadratrosette	€	VE
PZ - Garnitur		PB3.0FS-10092	**63,90**	PB3.0FS-Q10092	**69,90**	14
RZ - Garnitur		PB3.0FS-10098	**63,90**	PB3.0FS-Q10098	**69,90**	14
Blind - Garnitur		PB3.0FS-10091	**63,90**	PB3.0FS-Q10091	**69,90**	14
PZ-WG - Knopf zyl. ger.	DIN R/L	PB3.0FS-100952/62	**77,90**	PB3.0FS-Q100952/62	**83,90**	7
PZ-WG - Knopf zyl. vers.	DIN R/L	PB3.0FS-100953/63	**81,90**	PB3.0FS-Q100953/63	**87,90**	7



Drückerpaar		€	VE
Drückerpaar	D10090	**25,90**	28

Schwarz matt



Feuerschutz DIN 18273		**pullbloc® 3.0** Kugellager auf Rundrosette	€	**pullbloc® 3.0** Kugellager auf Quadratrosette	€	VE
PZ - Garnitur		PB3.0FS-SW10092	**73,90**	PB3.0FS-QSW10092	**79,90**	14
RZ - Garnitur		PB3.0FS-SW10098	**73,90**	PB3.0FS-QSW10098	**79,90**	14
Blind - Garnitur		PB3.0FS-SW10091	**73,90**	PB3.0FS-QSW10091	**79,90**	14
PZ-WG - Knopf zyl. ger.	DIN R/L	PB3.0FS-SW100952/62	**87,90**	PB3.0FS-QSW100952/62	**93,90**	7
PZ-WG - Knopf zyl. vers.	DIN R/L	PB3.0FS-SW100953/63	**91,90**	PB3.0FS-QSW100953/63	**97,90**	7

Oberflächen: **Edelstahl schwarz matt, Edelstahl poliert** auf Anfrage.
Wechselgarnituren auch mit Kugelknopf gerade (5/6) oder gekröpft (51/61) lieferbar.

TÜRSTÄRKE STANDARD: 38-42 mm, ab 43/50 mm 5,00/10,00 € Aufpreis | Gewünschte Türstärke angeben

Alle Preise exkl. MwSt.

Form **1011** Edelstahl matt

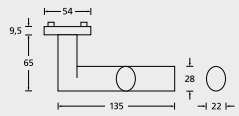

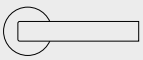

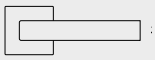

Edelstahl matt	**Rosettengarnitur** mit Madenschraube		**slidebloc® 3.0** Gleitlager auf Rundrosette	**€**	**slidebloc® 3.0** Gleitlager auf Quadratrosette	**€**	**VE**
	OS - Garnitur (ohne Schlüsselrosette)		SB3.0-1011OS	**39,90**	SB3.0-Q1011OS	**45,90**	28
	BB - Garnitur		SB3.0-10110	**43,90**	SB3.0-Q10110	**49,90**	28
	PZ - Garnitur		SB3.0-10112	**43,90**	SB3.0-Q10112	**49,90**	14
	RZ - Garnitur		SB3.0-10118	**43,90**	SB3.0-Q10118	**49,90**	14
	Blind - Garnitur		SB3.0-10111	**43,90**	SB3.0-Q10111	**49,90**	14
	WC - Garnitur		SB3.0-10113	**53,90**	SB3.0-Q10113	**59,90**	14
	WC - Garnitur rot/weiß Anz.		SB3.0-101131	**57,90**	SB3.0-Q101131	**63,90**	14
	WC - Garnitur rot/grün Anz.		SB3.0-101132	**57,90**	SB3.0-Q101132	**63,90**	14
	PZ-WG - Knopf zyl. ger.	DIN R/L	SB3.0-101152/62	**57,90**	SB3.0-Q101152/62	**63,90**	7
	PZ-WG - Knopf zyl. vers.	DIN R/L	SB3.0-101153/63	**61,90**	SB3.0-Q101153/63	**67,90**	7

	Rosettengarnitur mit Madenschraube		**pullbloc® 3.0** Kugellager auf Rundrosette	**€**	**pullbloc® 3.0** Kugellager auf Quadratrosette	**€**	**VE**
	OS - Garnitur (ohne Schlüsselrosette)		PB3.0-1011OS	**49,90**	PB3.0-Q1011OS	**55,90**	28
	BB - Garnitur		PB3.0-10110	**53,90**	PB3.0-Q10110	**59,90**	28
	PZ - Garnitur		PB3.0-10112	**53,90**	PB3.0-Q10112	**59,90**	14
	RZ - Garnitur		PB3.0-10118	**53,90**	PB3.0-Q10118	**59,90**	14
	Blind - Garnitur		PB3.0-10111	**53,90**	PB3.0-Q10111	**59,90**	14
	WC - Garnitur		PB3.0-10113	**63,90**	PB3.0-Q10113	**69,90**	14
	WC - Garnitur rot/weiß Anz.		PB3.0-101131	**67,90**	PB3.0-Q101131	**73,90**	14
	WC - Garnitur rot/grün Anz.		PB3.0-101132	**67,90**	PB3.0-Q101132	**73,90**	14
	PZ-WG - Knopf zyl. ger.	DIN R/L	PB3.0-101152/62	**67,90**	PB3.0-Q101152/62	**73,90**	7
	PZ-WG - Knopf zyl. vers	DIN R/L	PB3.0-101153/63	**71,90**	PB3.0-Q101153/63	**77,90**	7

	Drückerpaar		**€**	**VE**
	Drückerpaar	D10110	**25,90**	28

Wechselgarnituren auch mit Kugelknopf gerade (5/6) oder gekröpft (51/61) lieferbar.

TÜRSTÄRKE STANDARD: 38-42 mm, ab 43/50 mm 5,00/10,00 € Aufpreis | Gewünschte Türstärke angeben

Form **1016** Edelstahl matt | Edelstahl poliert

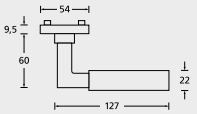

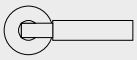

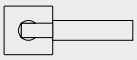

Edelstahl matt



Rosettengarnitur mit Madenschraube		**slidebloc® 3.0** Gleitlager auf Rundrosette	€	**slidebloc® 3.0** Gleitlager auf Quadratrosette	€	VE
OS - Garnitur (ohne Schlüsselrosette)		SB3.0-1016OS	**51,90**	SB3.0-Q1016OS	**57,90**	28
BB - Garnitur		SB3.0-10160	**55,90**	SB3.0-Q10160	**61,90**	28
PZ - Garnitur		SB3.0-10162	**55,90**	SB3.0-Q10162	**61,90**	14
RZ - Garnitur		SB3.0-10168	**55,90**	SB3.0-Q10168	**61,90**	14
Blind - Garnitur		SB3.0-10161	**55,90**	SB3.0-Q10161	**61,90**	14
WC - Garnitur		SB3.0-10163	**65,90**	SB3.0-Q10163	**71,90**	14
WC - Garnitur rot/weiß Anz.		SB3.0-101631	**69,90**	SB3.0-Q101631	**75,90**	14
WC - Garnitur rot/grün Anz.		SB3.0-101632	**69,90**	SB3.0-Q101632	**75,90**	14
PZ-WG - Knopf zyl. ger.	DIN R/L	SB3.0-101652/62	**69,90**	SB3.0-Q101652/62	**75,90**	7
PZ-WG - Knopf zyl. vers.	DIN R/L	SB3.0-101653/63	**73,90**	SB3.0-Q101653/63	**79,90**	7

Rosettengarnitur mit Madenschraube		**pullbloc® 3.0** Kugellager auf Rundrosette	€	**pullbloc® 3.0** Kugellager auf Quadratrosette	€	VE
OS - Garnitur (ohne Schlüsselrosette)		PB3.0-1016OS	**61,90**	PB3.0-Q1016OS	**67,90**	28
BB - Garnitur		PB3.0-10160	**65,90**	PB3.0-Q10160	**71,90**	28
PZ - Garnitur		PB3.0-10162	**65,90**	PB3.0-Q10162	**71,90**	14
RZ - Garnitur		PB3.0-10168	**65,90**	PB3.0-Q10168	**71,90**	14
Blind - Garnitur		PB3.0-10161	**65,90**	PB3.0-Q10161	**71,90**	14
WC - Garnitur		PB3.0-10163	**75,90**	PB3.0-Q10163	**81,90**	14
WC - Garnitur rot/weiß Anz.		PB3.0-101631	**79,90**	PB3.0-Q101631	**85,90**	14
WC - Garnitur rot/grün Anz.		PB3.0-101632	**79,90**	PB3.0-Q101632	**85,90**	14
PZ-WG - Knopf zyl. ger.	DIN R/L	PB3.0-101652/62	**79,90**	PB3.0-Q101652/62	**85,90**	7
PZ-WG - Knopf zyl. vers.	DIN R/L	PB3.0-101653/63	**83,90**	PB3.0-Q101653/63	**89,90**	7



Drückerpaar		€	VE
Drückerpaar	D101601	**33,90**	28

Edelstahl poliert



Rosettengarnitur mit Madenschraube		**slidebloc® 3.0** Gleitlager auf Rundrosette	€	**slidebloc® 3.0** Gleitlager auf Quadratrosette	€	VE
OS - Garnitur (ohne Schlüsselrosette)		SB3.0-P1016OS	**61,90**	SB3.0-QP1016OS	**67,90**	28
BB - Garnitur		SB3.0-P10160	**65,90**	SB3.0-QP10160	**71,90**	28
PZ - Garnitur		SB3.0-P10162	**65,90**	SB3.0-QP10162	**71,90**	14
RZ - Garnitur		SB3.0-P10168	**65,90**	SB3.0-QP10168	**71,90**	14
Blind - Garnitur		SB3.0-P10161	**65,90**	SB3.0-QP10161	**71,90**	14
WC - Garnitur		SB3.0-P10163	**75,90**	SB3.0-QP10163	**81,90**	14
WC - Garnitur rot/weiß Anz.		SB3.0-P101631	**79,90**	SB3.0-QP101631	**85,90**	14
WC - Garnitur rot/grün Anz.		SB3.0-P101632	**79,90**	SB3.0-QP101632	**85,90**	14
PZ-WG - Knopf zyl. ger.	DIN R/L	SB3.0-P101652/62	**79,90**	SB3.0-QP101652/62	**85,90**	7
PZ-WG - Knopf zyl. vers.	DIN R/L	SB3.0-P101653/63	**83,90**	SB3.0-QP101653/63	**89,90**	7

Rosettengarnitur mit Madenschraube		**pullbloc® 3.0** Kugellager auf Rundrosette	€	**pullbloc® 3.0** Kugellager auf Quadratrosette	€	VE
OS - Garnitur (ohne Schlüsselrosette)		PB3.0-P1016OS	**71,90**	PB3.0-QP1016OS	**77,90**	28
BB - Garnitur		PB3.0-P10160	**75,90**	PB3.0-QP10160	**81,90**	28
PZ - Garnitur		PB3.0-P10162	**75,90**	PB3.0-QP10162	**81,90**	14
RZ - Garnitur		PB3.0-P10168	**75,90**	PB3.0-QP10168	**81,90**	14
Blind - Garnitur		PB3.0-P10161	**75,90**	PB3.0-QP10161	**81,90**	14
WC - Garnitur		PB3.0-P10163	**85,90**	PB3.0-QP10163	**91,90**	14
WC - Garnitur rot/weiß Anz.		PB3.0-P101631	**89,90**	PB3.0-QP101631	**95,90**	14
WC - Garnitur rot/grün Anz.		PB3.0-P101632	**89,90**	PB3.0-QP101632	**95,90**	14
PZ-WG - Knopf zyl. ger.	DIN R/L	PB3.0-P101652/62	**89,90**	PB3.0-QP101652/62	**95,90**	7
PZ-WG - Knopf zyl. vers.	DIN R/L	PB3.0-P101653/63	**93,90**	PB3.0-QP101653/63	**99,90**	7



Drückerpaar		€	VE
Drückerpaar	DP101601	**41,90**	28

Wechselgarnituren auch mit Kugelknopf gerade (5/6) oder gekröpft (51/61) lieferbar.

TÜRSTÄRKE STANDARD: 38-42 mm, ab 43/50 mm 5,00/10,00 € Aufpreis | Gewünschte Türstärke angeben

Alle Preise exkl. MwSt.

Form **1024** Edelstahl matt

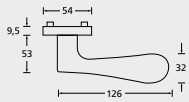



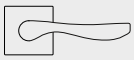

Edelstahl matt	**Rosettengarnitur** mit Madenschraube		**slidebloc® 3.0** Gleitlager auf Rundrosette	**€**	**slidebloc® 3.0** Gleitlager auf Quadratrosette	**€**	**VE**
	OS - Garnitur (ohne Schlüsselrosette)		SB3.0-1024OS	**45,90**	SB3.0-Q1024OS	**51,90**	28
	BB - Garnitur		SB3.0-10240	**49,90**	SB3.0-Q10240	**55,90**	28
	PZ - Garnitur		SB3.0-10242	**49,90**	SB3.0-Q10242	**55,90**	14
	RZ - Garnitur		SB3.0-10248	**49,90**	SB3.0-Q10248	**55,90**	14
	Blind - Garnitur		SB3.0-10241	**49,90**	SB3.0-Q10241	**55,90**	14
	WC - Garnitur		SB3.0-10243	**59,90**	SB3.0-Q10243	**65,90**	14
	WC - Garnitur rot/weiß Anz.		SB3.0-102431	**63,90**	SB3.0-Q102431	**69,90**	14
	WC - Garnitur rot/grün Anz.		SB3.0-102432	**63,90**	SB3.0-Q102432	**69,90**	14
	PZ-WG - Knopf zyl. ger.	DIN R/L	SB3.0-102452/62	**63,90**	SB3.0-Q102452/62	**69,90**	7
	PZ-WG - Knopf zyl. vers.	DIN R/L	SB3.0-102453/63	**67,90**	SB3.0-Q102453/63	**73,90**	7

	Rosettengarnitur mit Madenschraube		**pullbloc® 3.0** Kugellager auf Rundrosette	**€**	**pullbloc® 3.0** Kugellager auf Quadratrosette	**€**	**VE**
	OS - Garnitur (ohne Schlüsselrosette)		PB3.0-1024OS	**55,90**	PB3.0-Q1024OS	**61,90**	28
	BB - Garnitur		PB3.0-10240	**59,90**	PB3.0-Q10240	**65,90**	28
	PZ - Garnitur		PB3.0-10242	**59,90**	PB3.0-Q10242	**65,90**	14
	RZ - Garnitur		PB3.0-10248	**59,90**	PB3.0-Q10248	**65,90**	14
	Blind - Garnitur		PB3.0-10241	**59,90**	PB3.0-Q10241	**65,90**	14
	WC - Garnitur		PB3.0-10243	**69,90**	PB3.0-Q10243	**75,90**	14
	WC - Garnitur rot/weiß Anz.		PB3.0-102431	**73,90**	PB3.0-Q102431	**79,90**	14
	WC - Garnitur rot/grün Anz.		PB3.0-102432	**73,90**	PB3.0-Q102432	**79,90**	14
	PZ-WG - Knopf zyl. ger.	DIN R/L	PB3.0-102452/62	**73,90**	PB3.0-Q102452/62	**79,90**	7
	PZ-WG - Knopf zyl. vers.	DIN R/L	PB3.0-102453/63	**77,90**	PB3.0-Q102453/63	**83,90**	7

	Drückerpaar		**€**	**VE**
	Drückerpaar	D10240	**29,90**	28

Oberfläche: **Edelstahl poliert** auf Anfrage.
Wechselgarnituren auch mit Kugelknopf gerade (5/6) oder gekröpft (51/61) lieferbar.

Form **1026** Edelstahl matt

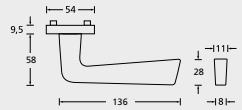

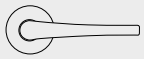

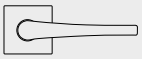

Edelstahl matt	**Rosettengarnitur** mit Madenschraube		**slidebloc® 3.0** Gleitlager auf Rundrosette	**€**	**slidebloc® 3.0** Gleitlager auf Quadratrosette	**€**	**VE**
	OS - Garnitur (ohne Schlüsselrosette)		SB3.0-1026OS	**45,90**	SB3.0-Q1026OS	**51,90**	28
	BB - Garnitur		SB3.0-10260	**49,90**	SB3.0-Q10260	**55,90**	28
	PZ - Garnitur		SB3.0-10262	**49,90**	SB3.0-Q10262	**55,90**	14
	RZ - Garnitur		SB3.0-10268	**49,90**	SB3.0-Q10268	**55,90**	14
	Blind - Garnitur		SB3.0-10261	**49,90**	SB3.0-Q10261	**55,90**	14
	WC - Garnitur		SB3.0-10263	**59,90**	SB3.0-Q10263	**65,90**	14
	WC - Garnitur rot/weiß Anz.		SB3.0-102631	**63,90**	SB3.0-Q102631	**69,90**	14
	WC - Garnitur rot/grün Anz.		SB3.0-102632	**63,90**	SB3.0-Q102632	**69,90**	14
	PZ-WG - Knopf zyl. ger.	DIN R/L	SB3.0-102652/62	**63,90**	SB3.0-Q102652/62	**69,90**	7
	PZ-WG - Knopf zyl. vers.	DIN R/L	SB3.0-102653/63	**67,90**	SB3.0-Q102653/63	**73,90**	7

	Rosettengarnitur mit Madenschraube		**pullbloc® 3.0** Kugellager auf Rundrosette	**€**	**pullbloc® 3.0** Kugellager auf Quadratrosette	**€**	**VE**
	OS - Garnitur (ohne Schlüsselrosette)		PB3.0-1026OS	**55,90**	PB3.0-Q1026OS	**61,90**	28
	BB - Garnitur		PB3.0-10260	**59,90**	PB3.0-Q10260	**65,90**	28
	PZ - Garnitur		PB3.0-10262	**59,90**	PB3.0-Q10262	**65,90**	14
	RZ - Garnitur		PB3.0-10268	**59,90**	PB3.0-Q10268	**65,90**	14
	Blind - Garnitur		PB3.0-10261	**59,90**	PB3.0-Q10261	**65,90**	14
	WC - Garnitur		PB3.0-10263	**69,90**	PB3.0-Q10263	**75,90**	14
	WC - Garnitur rot/weiß Anz.		PB3.0-102631	**73,90**	PB3.0-Q102631	**79,90**	14
	WC - Garnitur rot/grün Anz.		PB3.0-102632	**73,90**	PB3.0-Q102632	**79,90**	14
	PZ-WG - Knopf zyl. ger.	DIN R/L	PB3.0-102652/62	**73,90**	PB3.0-Q102652/62	**79,90**	7
	PZ-WG - Knopf zyl. vers.	DIN R/L	PB3.0-102653/63	**77,90**	PB3.0-Q102653/63	**83,90**	7

	Drückerpaar		**€**	**VE**
	Drückerpaar	D10260	**29,90**	28

Wechselgarnituren auch mit Kugelknopf gerade (5/6) oder gekröpft (51/61) lieferbar.

TÜRSTÄRKE STANDARD: 38-42 mm, ab 43/50 mm 5,00/10,00 € Aufpreis | Gewünschte Türstärke angeben

Form **1083** Edelstahl matt

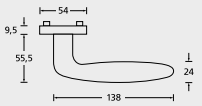

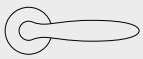

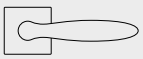

Edelstahl matt	**Rosettengarnitur** mit Madenschraube		**slidebloc® 3.0** Gleitlager auf Rundrosette	**€**	**slidebloc® 3.0** Gleitlager auf Quadratrosette	**€**	**VE**
	OS - Garnitur (ohne Schlüsselrosette)		SB3.0-1083OS	**39,90**	SB3.0-Q1083OS	**45,90**	28
	BB - Garnitur		SB3.0-10830	**43,90**	SB3.0-Q10830	**49,90**	28
	PZ - Garnitur		SB3.0-10832	**43,90**	SB3.0-Q10832	**49,90**	14
	RZ - Garnitur		SB3.0-10838	**43,90**	SB3.0-Q10838	**49,90**	14
	Blind - Garnitur		SB3.0-10831	**43,90**	SB3.0-Q10831	**49,90**	14
	WC - Garnitur		SB3.0-10833	**53,90**	SB3.0-Q10833	**59,90**	14
	WC - Garnitur rot/weiß Anz.		SB3.0-108331	**57,90**	SB3.0-Q108331	**63,90**	14
	WC - Garnitur rot/grün Anz.		SB3.0-108332	**57,90**	SB3.0-Q108332	**63,90**	14
	PZ-WG - Knopf zyl. ger.	DIN R/L	SB3.0-108352/62	**57,90**	SB3.0-Q108352/62	**63,90**	7
	PZ-WG - Knopf zyl. vers.	DIN R/L	SB3.0-108353/63	**61,90**	SB3.0-Q108353/63	**67,90**	7

	Rosettengarnitur mit Madenschraube		**pullbloc® 3.0** Kugellager auf Rundrosette	**€**	**pullbloc® 3.0** Kugellager auf Quadratrosette	**€**	**VE**
	OS - Garnitur (ohne Schlüsselrosette)		PB3.0-1083OS	**49,90**	PB3.0-Q1083OS	**55,90**	28
	BB - Garnitur		PB3.0-10830	**53,90**	PB3.0-Q10830	**59,90**	28
	PZ - Garnitur		PB3.0-10832	**53,90**	PB3.0-Q10832	**59,90**	14
	RZ - Garnitur		PB3.0-10838	**53,90**	PB3.0-Q10838	**59,90**	14
	Blind - Garnitur		PB3.0-10831	**53,90**	PB3.0-Q10831	**59,90**	14
	WC - Garnitur		PB3.0-10833	**63,90**	PB3.0-Q10833	**69,90**	14
	WC - Garnitur rot/weiß Anz.		PB3.0-108331	**67,90**	PB3.0-Q108331	**73,90**	14
	WC - Garnitur rot/grün Anz.		PB3.0-108332	**67,90**	PB3.0-Q108332	**73,90**	14
	PZ-WG - Knopf zyl. ger.	DIN R/L	PB3.0-108352/62	**67,90**	PB3.0-Q108352/62	**73,90**	7
	PZ-WG - Knopf zyl. vers.	DIN R/L	PB3.0-108353/63	**71,90**	PB3.0-Q108353/63	**77,90**	7



Drückerpaar		**€**	**VE**
Drückerpaar	D10830	**25,90**	28

Oberfläche: **Edelstahl poliert** auf Anfrage.
Wechselgarnituren auch mit Kugelknopf gerade (5/6) oder gekröpft (51/61) lieferbar.

Form **1084** Edelstahl matt

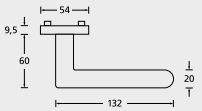



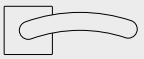

Edelstahl matt	**Rosettengarnitur** mit Madenschraube		**slidebloc® 3.0** Gleitlager auf Rundrosette	**€**	**slidebloc® 3.0** Gleitlager auf Quadratrosette	**€**	**VE**
	OS - Garnitur (ohne Schlüsselrosette)		SB3.0-1084OS	**33,90**	SB3.0-Q1084OS	**39,90**	28
	BB - Garnitur		SB3.0-10840	**37,90**	SB3.0-Q10840	**43,90**	28
	PZ - Garnitur		SB3.0-10842	**37,90**	SB3.0-Q10842	**43,90**	14
	RZ - Garnitur		SB3.0-10848	**37,90**	SB3.0-Q10848	**43,90**	14
	Blind - Garnitur		SB3.0-10841	**37,90**	SB3.0-Q10841	**43,90**	14
	WC - Garnitur		SB3.0-10843	**47,90**	SB3.0-Q10843	**53,90**	14
	WC - Garnitur rot/weiß Anz.		SB3.0-108431	**51,90**	SB3.0-Q108431	**57,90**	14
	WC - Garnitur rot/grün Anz.		SB3.0-108432	**51,90**	SB3.0-Q108432	**57,90**	14
	PZ-WG - Knopf zyl. ger.	DIN R/L	SB3.0-108452/62	**51,90**	SB3.0-Q108452/62	**57,90**	7
	PZ-WG - Knopf zyl. vers.	DIN R/L	SB3.0-108453/63	**55,90**	SB3.0-Q108453/63	**61,90**	7

	Rosettengarnitur mit Madenschraube		**pullbloc® 3.0** Kugellager auf Rundrosette	**€**	**pullbloc® 3.0** Kugellager auf Quadratrosette	**€**	**VE**
	OS - Garnitur (ohne Schlüsselrosette)		PB3.0-1084OS	**43,90**	PB3.0-Q1084OS	**49,90**	28
	BB - Garnitur		PB3.0-10840	**47,90**	PB3.0-Q10840	**53,90**	28
	PZ - Garnitur		PB3.0-10842	**47,90**	PB3.0-Q10842	**53,90**	14
	RZ - Garnitur		PB3.0-10848	**47,90**	PB3.0-Q10848	**53,90**	14
	Blind - Garnitur		PB3.0-10841	**47,90**	PB3.0-Q10841	**53,90**	14
	WC - Garnitur		PB3.0-10843	**57,90**	PB3.0-Q10843	**63,90**	14
	WC - Garnitur rot/weiß Anz.		PB3.0-108431	**61,90**	PB3.0-Q108431	**67,90**	14
	WC - Garnitur rot/grün Anz.		PB3.0-108432	**61,90**	PB3.0-Q108432	**67,90**	14
	PZ-WG - Knopf zyl. ger.	DIN R/L	PB3.0-108452/62	**61,90**	PB3.0-Q108452/62	**67,90**	7
	PZ-WG - Knopf zyl. vers.	DIN R/L	PB3.0-108453/63	**65,90**	PB3.0-Q108453/63	**71,90**	7



Drückerpaar		**€**	**VE**
Drückerpaar	D10840	**24,90**	28
Drückerpaar SSV	D108408201	**24,90**	28

Oberflächen: **Edelstahl schwarz matt, Edelstahl poliert** auf Anfrage.
Wechselgarnituren auch mit Kugelknopf gerade (5/6) oder gekröpft (51/61) lieferbar.

TÜRSTÄRKE STANDARD: 38-42 mm, ab 43/50 mm 5,00/10,00 € Aufpreis | Gewünschte Türstärke angeben

Alle Preise exkl. MwSt.

Form **1085** Edelstahl matt

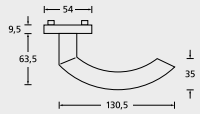

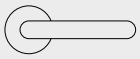

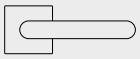

Edelstahl matt	**Rosettengarnitur** mit Madenschraube		**slidebloc® 3.0** Gleitlager auf Rundrosette	**€**	**slidebloc® 3.0** Gleitlager auf Quadratrosette	**€**	**VE**
	OS - Garnitur (ohne Schlüsselrosette)		SB3.0-1085OS	**33,90**	SB3.0-Q1085OS	**39,90**	28
	BB - Garnitur		SB3.0-10850	**37,90**	SB3.0-Q10850	**43,90**	28
	PZ - Garnitur		SB3.0-10852	**37,90**	SB3.0-Q10852	**43,90**	14
	RZ - Garnitur		SB3.0-10858	**37,90**	SB3.0-Q10858	**43,90**	14
	Blind - Garnitur		SB3.0-10851	**37,90**	SB3.0-Q10851	**43,90**	14
	WC - Garnitur		SB3.0-10853	**47,90**	SB3.0-Q10853	**53,90**	14
	WC - Garnitur rot/weiß Anz.		SB3.0-108531	**51,90**	SB3.0-Q108531	**57,90**	14
	WC - Garnitur rot/grün Anz.		SB3.0-108532	**51,90**	SB3.0-Q108532	**57,90**	14
	PZ-WG - Knopf zyl. ger.	DIN R/L	SB3.0-108552/62	**51,90**	SB3.0-Q108552/62	**57,90**	7
	PZ-WG - Knopf zyl. vers.	DIN R/L	SB3.0-108553/63	**55,90**	SB3.0-Q108553/63	**61,90**	7

	Rosettengarnitur mit Madenschraube		**pullbloc® 3.0** Kugellager auf Rundrosette	**€**	**pullbloc® 3.0** Kugellager auf Quadratrosette	**€**	**VE**
	OS - Garnitur (ohne Schlüsselrosette)		PB3.0-1085OS	**43,90**	PB3.0-Q1085OS	**49,90**	28
	BB - Garnitur		PB3.0-10850	**47,90**	PB3.0-Q10850	**53,90**	28
	PZ - Garnitur		PB3.0-10852	**47,90**	PB3.0-Q10852	**53,90**	14
	RZ - Garnitur		PB3.0-10858	**47,90**	PB3.0-Q10858	**53,90**	14
	Blind - Garnitur		PB3.0-10851	**47,90**	PB3.0-Q10851	**53,90**	14
	WC - Garnitur		PB3.0-10853	**57,90**	PB3.0-Q10853	**63,90**	14
	WC - Garnitur rot/weiß Anz.		PB3.0-108531	**61,90**	PB3.0-Q108531	**67,90**	14
	WC - Garnitur rot/grün Anz.		PB3.0-108532	**61,90**	PB3.0-Q108532	**67,90**	14
	PZ-WG - Knopf zyl. ger.	DIN R/L	PB3.0-108552/62	**61,90**	PB3.0-Q108552/62	**67,90**	7
	PZ-WG - Knopf zyl. vers.	DIN R/L	PB3.0-108553/63	**65,90**	PB3.0-Q108553/63	**71,90**	7

	**Drückerpaar**		**€**	**VE**
	Drückerpaar	D10850	**24,90**	28
	Drückerpaar SSV	D108508201	**24,90**	28

Oberflächen: **Edelstahl schwarz matt, Edelstahl poliert** auf Anfrage.
Wechselgarnituren auch mit Kugelknopf gerade (5/6) oder gekröpft (51/61) lieferbar.

Form **1100** Edelstahl matt

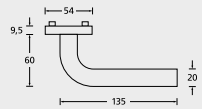

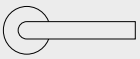

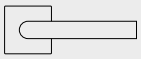

Edelstahl matt	**Rosettengarnitur** mit Madenschraube		**slidebloc® 3.0** Gleitlager auf Rundrosette	**€**	**slidebloc® 3.0** Gleitlager auf Quadratrosette	**€**	**VE**
	OS - Garnitur (ohne Schlüsselrosette)		SB3.0-1100OS	**33,90**	SB3.0-Q1100OS	**39,90**	28
	BB - Garnitur		SB3.0-11000	**37,90**	SB3.0-Q11000	**43,90**	28
	PZ - Garnitur		SB3.0-11002	**37,90**	SB3.0-Q11002	**43,90**	14
	RZ - Garnitur		SB3.0-11008	**37,90**	SB3.0-Q11008	**43,90**	14
	Blind - Garnitur		SB3.0-11001	**37,90**	SB3.0-Q11001	**43,90**	14
	WC - Garnitur		SB3.0-11003	**47,90**	SB3.0-Q11003	**53,90**	14
	WC - Garnitur rot/weiß Anz.		SB3.0-110031	**51,90**	SB3.0-Q110031	**57,90**	14
	WC - Garnitur rot/grün Anz.		SB3.0-110032	**51,90**	SB3.0-Q110032	**57,90**	14
	PZ-WG - Knopf zyl. ger.	DIN R/L	SB3.0-110052/62	**51,90**	SB3.0-Q110052/62	**57,90**	7
	PZ-WG - Knopf zyl. vers.	DIN R/L	SB3.0-110053/63	**55,90**	SB3.0-Q110053/63	**61,90**	7

	Rosettengarnitur mit Madenschraube		**pullbloc® 3.0** Kugellager auf Rundrosette	**€**	**pullbloc® 3.0** Kugellager auf Quadratrosette	**€**	**VE**
	OS - Garnitur (ohne Schlüsselrosette)		PB3.0-1100OS	**43,90**	PB3.0-Q1100OS	**49,90**	28
	BB - Garnitur		PB3.0-11000	**47,90**	PB3.0-Q11000	**53,90**	28
	PZ - Garnitur		PB3.0-11002	**47,90**	PB3.0-Q11002	**53,90**	14
	RZ - Garnitur		PB3.0-11008	**47,90**	PB3.0-Q11008	**53,90**	14
	Blind - Garnitur		PB3.0-11001	**47,90**	PB3.0-Q11001	**53,90**	14
	WC - Garnitur		PB3.0-11003	**57,90**	PB3.0-Q11003	**63,90**	14
	WC - Garnitur rot/weiß Anz.		PB3.0-110031	**61,90**	PB3.0-Q110031	**67,90**	14
	WC - Garnitur rot/grün Anz.		PB3.0-110032	**61,90**	PB3.0-Q110032	**67,90**	14
	PZ-WG - Knopf zyl. ger.	DIN R/L	PB3.0-110052/62	**61,90**	PB3.0-Q110052/62	**67,90**	7
	PZ-WG - Knopf zyl. vers.	DIN R/L	PB3.0-110053/63	**65,90**	PB3.0-Q110053/63	**71,90**	7

	**Drückerpaar**		**€**	**VE**
	Drückerpaar	D11001	**24,90**	28
	Drückerpaar SSV	D110008201	**24,90**	28

Oberflächen: **Edelstahl schwarz matt, Edelstahl poliert** auf Anfrage.
Wechselgarnituren auch mit Kugelknopf gerade (5/6) oder gekröpft (51/61) lieferbar .

TÜRSTÄRKE STANDARD: 38-42 mm, ab 43/50 mm 5,00/10,00 € Aufpreis | Gewünschte Türstärke angeben

Form **1103** Edelstahl matt

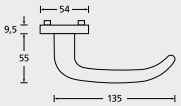

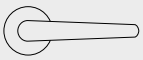

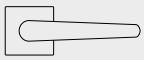

Edelstahl matt



Rosettengarnitur mit Madenschraube		**slidebloc® 3.0** Gleitlager auf Rundrosette	**€**	**slidebloc® 3.0** Gleitlager auf Quadratrosette	**€**	**VE**
OS - Garnitur (ohne Schlüsselrosette)		SB3.0-1103OS	**39,90**	SB3.0-Q1103OS	**45,90**	28
BB - Garnitur		SB3.0-11030	**43,90**	SB3.0-Q11030	**49,90**	28
PZ - Garnitur		SB3.0-11032	**43,90**	SB3.0-Q11032	**49,90**	14
RZ - Garnitur		SB3.0-11038	**43,90**	SB3.0-Q11038	**49,90**	14
Blind - Garnitur		SB3.0-11031	**43,90**	SB3.0-Q11031	**49,90**	14
WC - Garnitur		SB3.0-11033	**53,90**	SB3.0-Q11033	**59,90**	14
WC - Garnitur rot/weiß Anz.		SB3.0-110331	**57,90**	SB3.0-Q110331	**63,90**	14
WC - Garnitur rot/grün Anz.		SB3.0-110332	**57,90**	SB3.0-Q110332	**63,90**	14
PZ-WG - Knopf zyl. ger.	DIN R/L	SB3.0-110352/62	**57,90**	SB3.0-Q110352/62	**63,90**	7
PZ-WG - Knopf zyl. vers.	DIN R/L	SB3.0-110353/63	**61,90**	SB3.0-Q110353/63	**67,90**	7

Rosettengarnitur mit Madenschraube		**pullbloc® 3.0** Kugellager auf Rundrosette	**€**	**pullbloc® 3.0** Kugellager auf Quadratrosette	**€**	**VE**
OS - Garnitur (ohne Schlüsselrosette)		PB3.0-1103OS	**49,90**	PB3.0-Q1103OS	**55,90**	28
BB - Garnitur		PB3.0-11030	**53,90**	PB3.0-Q11030	**59,90**	28
PZ - Garnitur		PB3.0-11032	**53,90**	PB3.0-Q11032	**59,90**	14
RZ - Garnitur		PB3.0-11038	**53,90**	PB3.0-Q11038	**59,90**	14
Blind - Garnitur		PB3.0-11031	**53,90**	PB3.0-Q11031	**59,90**	14
WC - Garnitur		PB3.0-11033	**63,90**	PB3.0-Q11033	**69,90**	14
WC - Garnitur rot/weiß Anz.		PB3.0-110331	**67,90**	PB3.0-Q110331	**73,90**	14
WC - Garnitur rot/grün Anz.		PB3.0-110332	**67,90**	PB3.0-Q110332	**73,90**	14
PZ-WG - Knopf zyl. ger.	DIN R/L	PB3.0-110352/62	**67,90**	PB3.0-Q110352/62	**73,90**	7
PZ-WG - Knopf zyl. vers.	DIN R/L	PB3.0-110353/63	**71,90**	PB3.0-Q110353/63	**77,90**	7



Drückerpaar	**€**	**VE**
Drückerpaar	D11030	**25,90**	28
Drückerpaar SSV	D110308201	**25,90**	28

Oberflächen: **Edelstahl schwarz matt, Edelstahl poliert** auf Anfrage.
Wechselgarnituren auch mit Kugelknopf gerade (5/6) oder gekröpft (51/61) lieferbar.

TÜRSTÄRKE STANDARD: 38-42 mm, ab 43/50 mm 5,00/10,00 € Aufpreis | Gewünschte Türstärke angeben

Alle Preise exkl. MwSt.

Form **1104** Edelstahl matt | Edelstahl schwarz matt

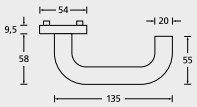

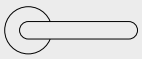

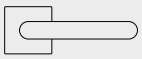

Edelstahl matt



Rosettengarnitur mit Madenschraube		**slidebloc® 3.0** Gleitlager auf Rundrosette	**€**	**slidebloc® 3.0** Gleitlager auf Quadratrosette	**€**	**VE**
OS - Garnitur (ohne Schlüsselrosette)		SB3.0-1104OS	**33,90**	SB3.0-Q1104OS	**39,90**	28
BB - Garnitur		SB3.0-11040	**37,90**	SB3.0-Q11040	**43,90**	28
PZ - Garnitur		SB3.0-11042	**37,90**	SB3.0-Q11042	**43,90**	14
RZ - Garnitur		SB3.0-11048	**37,90**	SB3.0-Q11048	**43,90**	14
Blind - Garnitur		SB3.0-11041	**37,90**	SB3.0-Q11041	**43,90**	14
WC - Garnitur		SB3.0-11043	**47,90**	SB3.0-Q11043	**53,90**	14
WC - Garnitur rot/weiß Anz.		SB3.0-110431	**51,90**	SB3.0-Q110431	**57,90**	14
WC - Garnitur rot/grün Anz.		SB3.0-110432	**51,90**	SB3.0-Q110432	**57,90**	14
PZ-WG - Knopf zyl. ger.	DIN R/L	SB3.0-110452/62	**51,90**	SB3.0-Q110452/62	**57,90**	7
PZ-WG - Knopf zyl. vers.	DIN R/L	SB3.0-110453/63	**55,90**	SB3.0-Q110453/63	**61,90**	7

Rosettengarnitur mit Madenschraube		**pullbloc® 3.0** Kugellager auf Rundrosette	**€**	**pullbloc® 3.0** Kugellager auf Quadratrosette	**€**	**VE**
OS - Garnitur (ohne Schlüsselrosette)		PB3.0-1104OS	**43,90**	PB3.0-Q1104OS	**49,90**	28
BB - Garnitur		PB3.0-11040	**47,90**	PB3.0-Q11040	**53,90**	28
PZ - Garnitur		PB3.0-11042	**47,90**	PB3.0-Q11042	**53,90**	14
RZ - Garnitur		PB3.0-11048	**47,90**	PB3.0-Q11048	**53,90**	14
Blind - Garnitur		PB3.0-11041	**47,90**	PB3.0-Q11041	**53,90**	14
WC - Garnitur		PB3.0-11043	**57,90**	PB3.0-Q11043	**63,90**	14
WC - Garnitur rot/weiß Anz.		PB3.0-110431	**61,90**	PB3.0-Q110431	**67,90**	14
WC - Garnitur rot/grün Anz.		PB3.0-110432	**61,90**	PB3.0-Q110432	**67,90**	14
PZ-WG - Knopf zyl. ger.	DIN R/L	PB3.0-110452/62	**61,90**	PB3.0-Q110452/62	**67,90**	7
PZ-WG - Knopf zyl. vers.	DIN R/L	PB3.0-110453/63	**65,90**	PB3.0-Q110453/63	**71,90**	7

Feuerschutz DIN 18273		**pullbloc® 3.0** Kugellager auf Rundrosette	**€**	**pullbloc® 3.0** Kugellager auf Quadratrosette	**€**	**VE**
PZ - Garnitur		PB3.0FS-11042	**57,90**	PB3.0FS-Q11042	**63,90**	14
RZ - Garnitur		PB3.0FS-11048	**57,90**	PB3.0FS-Q11048	**63,90**	14
Blind - Garnitur		PB3.0FS-11041	**57,90**	PB3.0FS-Q11041	**63,90**	14
PZ-WG - Knopf zyl. ger.	DIN R/L	PB3.0FS-110452/62	**71,90**	PB3.0FS-Q110452/62	**77,90**	7
PZ-WG - Knopf zyl. vers.	DIN R/L	PB3.0FS-110453/63	**75,90**	PB3.0FS-Q110453/63	**81,90**	7



Drückerpaar		**€**	**VE**
Drückerpaar	D11040	**24,90**	28
Drückerpaar SSV	D110408201	**24,90**	28

Schwarz matt



Rosettengarnitur Stiftschnellverbindung		**pullbloc® 3.1** Kugellager auf Rundrosette	**€**	**pullbloc® 3.1** Kugellager auf Quadratrosette	**€**	**VE**
OS - Garnitur (ohne Schlüsselrosette)		PB3.1-SW1104OS	**49,90**	PB3.1-QSW1104OS	**55,90**	28
BB - Garnitur		PB3.1-SW11040	**53,90**	PB3.1-QSW11040	**59,90**	28
PZ - Garnitur		PB3.1-SW11042	**53,90**	PB3.1-QSW11042	**59,90**	14
RZ - Garnitur		PB3.1-SW11048	**53,90**	PB3.1-QSW11048	**59,90**	14
Blind - Garnitur		PB3.1-SW11041	**53,90**	PB3.1-QSW11041	**59,90**	14
WC - Garnitur		PB3.1-SW11043	**63,90**	PB3.1-QSW11043	**69,90**	14
WC - Garnitur rot/weiß Anz.		PB3.1-SW110431	**67,90**	PB3.1-QSW110431	**73,90**	14
WC - Garnitur rot/grün Anz.		PB3.1-SW110432	**67,90**	PB3.1-QSW110432	**73,90**	14
PZ-WG - Knopf zyl. ger.	DIN R/L	PB3.1-SW110452/62	**67,90**	PB3.1-QSW110452/62	**73,90**	7
PZ-WG - Knopf zyl. vers.	DIN R/L	PB3.1-SW110453/63	**71,90**	PB3.1-QSW110453/63	**77,90**	7

Feuerschutz DIN 18273		**pullbloc® 3.0** Kugellager auf Rundrosette	**€**	**pullbloc® 3.0** Kugellager auf Quadratrosette	**€**	**VE**
PZ - Garnitur		PB3.0FS-SW11042	**67,90**	PB3.0FS-QSW11042	**72,90**	14
RZ - Garnitur		PB3.0FS-SW11048	**67,90**	PB3.0FS-QSW11048	**72,90**	14
Blind - Garnitur		PB3.0FS-SW11041	**67,90**	PB3.0FS-QSW11041	**72,90**	14
PZ-WG - Knopf zyl. ger.	DIN R/L	PB3.0FS-SW110452/62	**81,90**	PB3.0FS-QSW110452/62	**87,90**	7
PZ-WG - Knopf zyl. vers.	DIN R/L	PB3.0FS-SW110453/63	**85,90**	PB3.0FS-QSW110453/63	**91,90**	7



Drückerpaar		**€**	**VE**
Drückerpaar SSV	DSW1104008201	**32,90**	28

Oberflächen: **Edelstahl schwarz matt, Edelstahl poliert** auf Anfrage.
Wechselgarnituren auch mit Kugelknopf gerade (5/6) oder gekröpft (51/61) lieferbar.

TÜRSTÄRKE STANDARD: 38-42 mm, ab 43/50 mm 5,00/10,00 € Aufpreis | Gewünschte Türstärke angeben

Form **1106** Edelstahl matt | Edelstahl schwarz matt

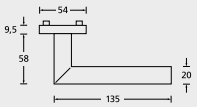

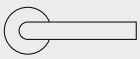

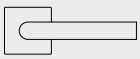

Edelstahl matt



Rosettengarnitur mit Madenschraube		**slidebloc® 3.0** Gleitlager auf Rundrosette	€	**slidebloc® 3.0** Gleitlager auf Quadratrosette	€	VE
OS - Garnitur (ohne Schlüsselrosette)		SB3.0-1106OS	**33,90**	SB3.0-Q1106OS	**39,90**	28
BB - Garnitur		SB3.0-11060	**37,90**	SB3.0-Q11060	**43,90**	28
PZ - Garnitur		SB3.0-11062	**37,90**	SB3.0-Q11062	**43,90**	14
RZ - Garnitur		SB3.0-11068	**37,90**	SB3.0-Q11068	**43,90**	14
Blind - Garnitur		SB3.0-11061	**37,90**	SB3.0-Q11061	**43,90**	14
WC - Garnitur		SB3.0-11063	**47,90**	SB3.0-Q11063	**53,90**	14
WC - Garnitur rot/weiß Anz.		SB3.0-110631	**51,90**	SB3.0-Q110631	**57,90**	14
WC - Garnitur rot/grün Anz.		SB3.0-110632	**51,90**	SB3.0-Q110632	**57,90**	14
PZ-WG - Knopf zyl. ger.	DIN R/L	SB3.0-110652/62	**51,90**	SB3.0-Q110652/62	**57,90**	7
PZ-WG - Knopf zyl. vers.	DIN R/L	SB3.0-110653/63	**55,90**	SB3.0-Q110653/63	**61,90**	7

Rosettengarnitur mit Madenschraube		**pullbloc® 3.0** Kugellager auf Rundrosette	€	**pullbloc® 3.0** Kugellager auf Quadratrosette	€	VE
OS - Garnitur (ohne Schlüsselrosette)		PB3.0-1106OS	**43,90**	PB3.0-Q1106OS	**49,90**	28
BB - Garnitur		PB3.0-11060	**47,90**	PB3.0-Q11060	**53,90**	28
PZ - Garnitur		PB3.0-11062	**47,90**	PB3.0-Q11062	**53,90**	14
RZ - Garnitur		PB3.0-11068	**47,90**	PB3.0-Q11068	**53,90**	14
Blind - Garnitur		PB3.0-11061	**47,90**	PB3.0-Q11061	**53,90**	14
WC - Garnitur		PB3.0-11063	**57,90**	PB3.0-Q11063	**63,90**	14
WC - Garnitur rot/weiß Anz.		PB3.0-110631	**61,90**	PB3.0-Q110631	**67,90**	14
WC - Garnitur rot/grün Anz.		PB3.0-110632	**61,90**	PB3.0-Q110632	**67,90**	14
PZ-WG - Knopf zyl. ger.	DIN R/L	PB3.0-110652/62	**61,90**	PB3.0-Q110652/62	**67,90**	7
PZ-WG - Knopf zyl. vers.	DIN R/L	PB3.0-110653/63	**65,90**	PB3.0-Q110653/63	**71,90**	7

Feuerschutz DIN 18273		**pullbloc® 3.0** Kugellager auf Rundrosette	€	**pullbloc® 3.0** Kugellager auf Quadratrosette	€	VE
PZ - Garnitur		PB3.0FS-11062	**57,90**	PB3.0FS-Q11062	**63,90**	14
RZ - Garnitur		PB3.0FS-11068	**57,90**	PB3.0FS-Q11068	**63,90**	14
Blind - Garnitur		PB3.0FS-11061	**57,90**	PB3.0FS-Q11061	**63,90**	14
PZ-WG - Knopf zyl. ger.	DIN R/L	PB3.0FS-110652/62	**71,90**	PB3.0FS-Q110652/62	**77,90**	7
PZ-WG - Knopf zyl. vers.	DIN R/L	PB3.0FS-110653/63	**75,90**	PB3.0FS-Q110653/63	**81,90**	7



Drückerpaar		€	VE
Drückerpaar	D11060	**24,90**	28
Drückerpaar SSV	D110608201	**24,90**	28

Schwarz matt



Rosettengarnitur Stiftschnellverbindung		**pullbloc® 3.1** Kugellager auf Rundrosette	€	**pullbloc® 3.1** Kugellager auf Quadratrosette	€	VE
OS - Garnitur (ohne Schlüsselrosette)		PB3.1-SW1106OS	**49,90**	PB3.1-QSW1106OS	**55,90**	28
BB - Garnitur		PB3.1-SW11060	**53,90**	PB3.1-QSW11060	**59,90**	28
PZ - Garnitur		PB3.1-SW11062	**53,90**	PB3.1-QSW11062	**59,90**	14
RZ - Garnitur		PB3.1-SW11068	**53,90**	PB3.1-QSW11068	**59,90**	14
Blind - Garnitur		PB3.1-SW11061	**53,90**	PB3.1-QSW11061	**59,90**	14
WC - Garnitur		PB3.1-SW11063	**63,90**	PB3.1-QSW11063	**69,90**	14
WC - Garnitur rot/weiß Anz.		PB3.1-SW110631	**67,90**	PB3.1-QSW110631	**73,90**	14
WC - Garnitur rot/grün Anz.		PB3.1-SW110632	**67,90**	PB3.1-QSW110632	**73,90**	14
PZ-WG - Knopf zyl. ger.	DIN R/L	PB3.1-SW110652/62	**67,90**	PB3.1-QSW110652/62	**73,90**	7
PZ-WG - Knopf zyl. vers.	DIN R/L	PB3.1-SW110653/63	**71,90**	PB3.1-QSW110653/63	**77,90**	7

Feuerschutz DIN 18273		**pullbloc® 3.0** Kugellager auf Rundrosette	€	**pullbloc® 3.0** Kugellager auf Quadratrosette	€	VE
PZ - Garnitur		PB3.0FS-SW11062	**67,90**	PB3.0FS-QSW11062	**73,90**	14
RZ - Garnitur		PB3.0FS-SW11068	**67,90**	PB3.0FS-QSW11068	**79,90**	14
Blind - Garnitur		PB3.0FS-SW11061	**67,90**	PB3.0FS-QSW11061	**79,90**	14
PZ-WG - Knopf zyl. ger.	DIN R/L	PB3.0FS-SW110652/62	**81,90**	PB3.0FS-QSW110652/62	**93,90**	7
PZ-WG - Knopf zyl. vers.	DIN R/L	PB3.0FS-SW110653/63	**85,90**	PB3.0FS-QSW110653/63	**97,90**	7



Drückerpaar		€	VE
Drückerpaar SSV	DSW110608201	**32,90**	28

Oberflächen: **Edelstahl schwarz matt, Edelstahl poliert** auf Anfrage.
Wechselgarnituren auch mit Kugelknopf gerade (5/6) oder gekröpft (51/61) lieferbar.

TÜRSTÄRKE STANDARD: 38-42 mm, ab 43/50 mm 5,00/10,00 € Aufpreis | Gewünschte Türstärke angeben

Alle Preise exkl. MwSt.

Form **1107** Edelstahl matt

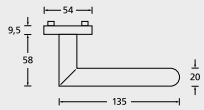

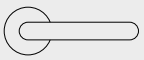

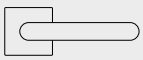

Edelstahl matt	**Rosettengarnitur** mit Madenschraube		**slidebloc® 3.0** Gleitlager auf Rundrosette	**€**	**slidebloc® 3.0** Gleitlager auf Quadratrosette	**€**	**VE**
	OS - Garnitur (ohne Schlüsselrosette)		SB3.0-1107OS	**33,90**	SB3.0-Q1107OS	**39,90**	28
	BB - Garnitur		SB3.0-11070	**37,90**	SB3.0-Q11070	**43,90**	28
	PZ - Garnitur		SB3.0-11072	**37,90**	SB3.0-Q11072	**43,90**	14
	RZ - Garnitur		SB3.0-11078	**37,90**	SB3.0-Q11078	**43,90**	14
	Blind - Garnitur		SB3.0-11071	**37,90**	SB3.0-Q11071	**43,90**	14
	WC - Garnitur		SB3.0-11073	**47,90**	SB3.0-Q11073	**53,90**	14
	WC - Garnitur rot/weiß Anz.		SB3.0-110731	**51,90**	SB3.0-Q110731	**57,90**	14
	WC - Garnitur rot/grün Anz.		SB3.0-110732	**51,90**	SB3.0-Q110732	**57,90**	14
	PZ-WG - Knopf zyl. ger.	DIN R/L	SB3.0-110752/62	**51,90**	SB3.0-Q110752/62	**57,90**	7
	PZ-WG - Knopf zyl. vers.	DIN R/L	SB3.0-110753/63	**55,90**	SB3.0-Q110753/63	**61,90**	7

	Rosettengarnitur mit Madenschraube		**pullbloc® 3.0** Kugellager auf Rundrosette	**€**	**pullbloc® 3.0** Kugellager auf Quadratrosette	**€**	**VE**
	OS - Garnitur (ohne Schlüsselrosette)		PB3.0-1107OS	**43,90**	PB3.0-Q1107OS	**49,90**	28
	BB - Garnitur		PB3.0-11070	**47,90**	PB3.0-Q11070	**53,90**	28
	PZ - Garnitur		PB3.0-11072	**47,90**	PB3.0-Q11072	**53,90**	14
	RZ - Garnitur		PB3.0-11078	**47,90**	PB3.0-Q11078	**53,90**	14
	Blind - Garnitur		PB3.0-11071	**47,90**	PB3.0-Q11071	**53,90**	14
	WC - Garnitur		PB3.0-11073	**57,90**	PB3.0-Q11073	**63,90**	14
	WC - Garnitur rot/weiß Anz.		PB3.0-110731	**61,90**	PB3.0-Q110731	**67,90**	14
	WC - Garnitur rot/grün Anz.		PB3.0-110732	**61,90**	PB3.0-Q110732	**67,90**	14
	PZ-WG - Knopf zyl. ger.	DIN R/L	PB3.0-110752/62	**61,90**	PB3.0-Q110752/62	**67,90**	7
	PZ-WG - Knopf zyl. vers.	DIN R/L	PB3.0-110753/63	**65,90**	PB3.0-Q110753/63	**71,90**	7



Drückerpaar		**€**	**VE**
Drückerpaar	D11070	**19,90**	28

Wechselgarnituren auch mit Kugelknopf gerade (5/6) oder gekröpft (51/61) lieferbar.

Form **1108** Edelstahl matt

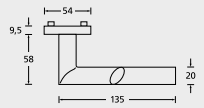

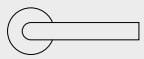

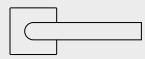

Edelstahl matt	**Rosettengarnitur** mit Madenschraube		**slidebloc® 3.0** Gleitlager auf Rundrosette	**€**	**slidebloc® 3.0** Gleitlager auf Quadratrosette	**€**	**VE**
	OS - Garnitur (ohne Schlüsselrosette)		SB3.0-1108OS	**33,90**	SB3.0-Q1108OS	**39,90**	28
	BB - Garnitur		SB3.0-11080	**37,90**	SB3.0-Q11080	**43,90**	28
	PZ - Garnitur		SB3.0-11082	**37,90**	SB3.0-Q11082	**43,90**	14
	RZ - Garnitur		SB3.0-11088	**37,90**	SB3.0-Q11088	**43,90**	14
	Blind - Garnitur		SB3.0-11081	**37,90**	SB3.0-Q11081	**43,90**	14
	WC - Garnitur		SB3.0-11083	**47,90**	SB3.0-Q11083	**53,90**	14
	WC - Garnitur rot/weiß Anz.		SB3.0-110831	**51,90**	SB3.0-Q110831	**57,90**	14
	WC - Garnitur rot/grün Anz.		SB3.0-110832	**51,90**	SB3.0-Q110832	**57,90**	14
	PZ-WG - Knopf zyl. ger.	DIN R/L	SB3.0-110852/62	**51,90**	SB3.0-Q110852/62	**57,90**	7
	PZ-WG - Knopf zyl. vers.	DIN R/L	SB3.0-110853/63	**55,90**	SB3.0-Q110853/63	**61,90**	7

	Rosettengarnitur mit Madenschraube		**pullbloc® 3.0** Kugellager auf Rundrosette	**€**	**pullbloc® 3.0** Kugellager auf Quadratrosette	**€**	**VE**
	OS - Garnitur (ohne Schlüsselrosette)		PB3.0-1108OS	**43,90**	PB3.0-Q1108OS	**49,90**	28
	BB - Garnitur		PB3.0-11080	**47,90**	PB3.0-Q11080	**53,90**	28
	PZ - Garnitur		PB3.0-11082	**47,90**	PB3.0-Q11082	**53,90**	14
	RZ - Garnitur		PB3.0-11088	**47,90**	PB3.0-Q11088	**53,90**	14
	Blind - Garnitur		PB3.0-11081	**47,90**	PB3.0-Q11081	**53,90**	14
	WC - Garnitur		PB3.0-11083	**57,90**	PB3.0-Q11083	**63,90**	14
	WC - Garnitur rot/weiß Anz.		PB3.0-110831	**61,90**	PB3.0-Q110831	**67,90**	14
	WC - Garnitur rot/grün Anz.		PB3.0-110832	**61,90**	PB3.0-Q110832	**67,90**	14
	PZ-WG - Knopf zyl. ger.	DIN R/L	PB3.0-110852/62	**61,90**	PB3.0-Q110852/62	**67,90**	7
	PZ-WG - Knopf zyl. vers.	DIN R/L	PB3.0-110853/63	**65,90**	PB3.0-Q110853/63	**71,90**	7



Drückerpaar		**€**	**VE**
Drückerpaar	D11080	**19,90**	28

Wechselgarnituren auch mit Kugelknopf gerade (5/6) oder gekröpft (51/61) lieferbar.

TÜRSTÄRKE STANDARD: 38-42 mm, ab 43/50 mm 5,00/10,00 € Aufpreis | Gewünschte Türstärke angeben

Form **1109** Edelstahl matt

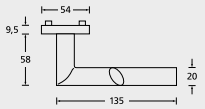

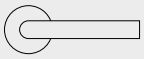

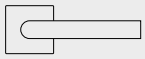

Edelstahl matt	**Rosettengarnitur** mit Madenschraube		**slidebloc® 3.0** Gleitlager auf Rundrosette	€	**slidebloc® 3.0** Gleitlager auf Quadratrosette	€	VE
	OS - Garnitur (ohne Schlüsselrosette)		SB3.0-1109OS	**33,90**	SB3.0-Q1109OS	**39,90**	28
	BB - Garnitur		SB3.0-11090	**37,90**	SB3.0-Q11090	**43,90**	28
	PZ - Garnitur		SB3.0-11092	**37,90**	SB3.0-Q11092	**43,90**	14
	RZ - Garnitur		SB3.0-11098	**37,90**	SB3.0-Q11098	**43,90**	14
	Blind - Garnitur		SB3.0-11091	**37,90**	SB3.0-Q11091	**43,90**	14
	WC - Garnitur		SB3.0-11093	**47,90**	SB3.0-Q11093	**53,90**	14
	WC - Garnitur rot/weiß Anz.		SB3.0-110931	**51,90**	SB3.0-Q110931	**57,90**	14
	WC - Garnitur rot/grün Anz.		SB3.0-110932	**51,90**	SB3.0-Q110932	**57,90**	14
	PZ-WG - Knopf zyl. ger.	DIN R/L	SB3.0-110952/62	**51,90**	SB3.0-Q110952/62	**57,90**	7
	PZ-WG - Knopf zyl. vers.	DIN R/L	SB3.0-110953/63	**55,90**	SB3.0-Q110953/63	**61,90**	7

	Rosettengarnitur mit Madenschraube		**pullbloc® 3.0** Kugellager auf Rundrosette	€	**pullbloc® 3.0** Kugellager auf Quadratrosette	€	VE
	OS - Garnitur (ohne Schlüsselrosette)		PB3.0-1109OS	**43,90**	PB3.0-Q1109OS	**49,90**	28
	BB - Garnitur		PB3.0-11090	**47,90**	PB3.0-Q11090	**53,90**	28
	PZ - Garnitur		PB3.0-11092	**47,90**	PB3.0-Q11092	**53,90**	14
	RZ - Garnitur		PB3.0-11098	**47,90**	PB3.0-Q11098	**53,90**	14
	Blind - Garnitur		PB3.0-11091	**47,90**	PB3.0-Q11091	**53,90**	14
	WC - Garnitur		PB3.0-11093	**57,90**	PB3.0-Q11093	**63,90**	14
	WC - Garnitur rot/weiß Anz.		PB3.0-110931	**61,90**	PB3.0-Q110931	**67,90**	14
	WC - Garnitur rot/grün Anz.		PB3.0-110932	**61,90**	PB3.0-Q110932	**67,90**	14
	PZ-WG - Knopf zyl. ger.	DIN R/L	PB3.0-110952/62	**61,90**	PB3.0-Q110952/62	**67,90**	7
	PZ-WG - Knopf zyl. vers.	DIN R/L	PB3.0-110953/63	**65,90**	PB3.0-Q110953/63	**71,90**	7



Drückerpaar		€	VE
Drückerpaar	D11090	**19,90**	28

Wechselgarnituren auch mit Kugelknopf gerade (5/6) oder gekröpft (51/61) lieferbar.

Form **1174** Edelstahl matt

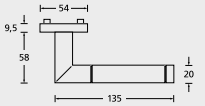

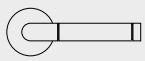

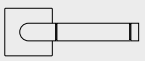

Edelstahl matt	**Rosettengarnitur** mit Madenschraube		**slidebloc® 3.0** Gleitlager auf Rundrosette	€	**slidebloc® 3.0** Gleitlager auf Quadratrosette	€	VE
	OS - Garnitur (ohne Schlüsselrosette)		SB3.0-1174OS	**35,90**	SB3.0-Q1174OS	**41,90**	28
	BB - Garnitur		SB3.0-11740	**39,90**	SB3.0-Q11740	**45,90**	28
	PZ - Garnitur		SB3.0-11742	**39,90**	SB3.0-Q11742	**45,90**	14
	RZ - Garnitur		SB3.0-11748	**39,90**	SB3.0-Q11748	**45,90**	14
	Blind - Garnitur		SB3.0-11741	**39,90**	SB3.0-Q11741	**45,90**	14
	WC - Garnitur		SB3.0-11743	**49,90**	SB3.0-Q11743	**55,90**	14
	WC - Garnitur rot/weiß Anz.		SB3.0-117431	**53,90**	SB3.0-Q117431	**59,90**	14
	WC - Garnitur rot/grün Anz.		SB3.0-117432	**53,90**	SB3.0-Q117432	**59,90**	14
	PZ-WG - Knopf zyl. ger.	DIN R/L	SB3.0-117452/62	**53,90**	SB3.0-Q117452/62	**59,90**	7
	PZ-WG - Knopf zyl. vers.	DIN R/L	SB3.0-117453/63	**57,90**	SB3.0-Q117453/63	**63,90**	7

	Rosettengarnitur mit Madenschraube		**pullbloc® 3.0** Kugellager auf Rundrosette	€	**pullbloc® 3.0** Kugellager auf Quadratrosette	€	VE
	OS - Garnitur (ohne Schlüsselrosette)		PB3.0-1174OS	**45,90**	PB3.0-Q1174OS	**51,90**	28
	BB - Garnitur		PB3.0-11740	**49,90**	PB3.0-Q11740	**55,90**	28
	PZ - Garnitur		PB3.0-11742	**49,90**	PB3.0-Q11742	**55,90**	14
	RZ - Garnitur		PB3.0-11748	**49,90**	PB3.0-Q11748	**55,90**	14
	Blind - Garnitur		PB3.0-11741	**49,90**	PB3.0-Q11741	**55,90**	14
	WC - Garnitur		PB3.0-11743	**59,90**	PB3.0-Q11743	**65,90**	14
	WC - Garnitur rot/weiß Anz.		PB3.0-117431	**63,90**	PB3.0-Q117431	**69,90**	14
	WC - Garnitur rot/grün Anz.		PB3.0-117432	**63,90**	PB3.0-Q117432	**69,90**	14
	PZ-WG - Knopf zyl. ger.	DIN R/L	PB3.0-117452/62	**63,90**	PB3.0-Q117452/62	**69,90**	7
	PZ-WG - Knopf zyl. vers.	DIN R/L	PB3.0-117453/63	**67,90**	PB3.0-Q117453/63	**73,90**	7



Drückerpaar		€	VE
Drückerpaar	D11740	**21,90**	28
Drückerpaar SSV	D117408201	**21,90**	28

Wechselgarnituren auch mit Kugelknopf gerade (5/6) oder gekröpft (51/61) lieferbar.

TÜRSTÄRKE STANDARD: 38-42 mm, ab 43/50 mm 5,00/10,00 € Aufpreis | Gewünschte Türstärke angeben

Alle Preise exkl. MwSt.

Form **1765** Edelstahl matt

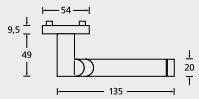

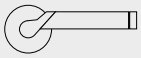

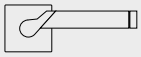

Edelstahl matt	**Rosettengarnitur** mit Madenschraube	**slidebloc® 3.0** Gleitlager auf Rundrosette	**€**	**slidebloc® 3.0** Gleitlager auf Quadratrosette	**€**	**VE**
	OS - Garnitur (ohne Schlüsselrosette)	SB3.0-1765OS	**39,90**	SB3.0-Q1765OS	**45,90**	28
	BB - Garnitur	SB3.0-17650	**43,90**	SB3.0-Q17650	**49,90**	28
	PZ - Garnitur	SB3.0-17652	**43,90**	SB3.0-Q17652	**49,90**	14
	RZ - Garnitur	SB3.0-17658	**43,90**	SB3.0-Q17658	**49,90**	14
	Blind - Garnitur	SB3.0-17651	**43,90**	SB3.0-Q17651	**49,90**	14
	WC - Garnitur	SB3.0-17653	**53,90**	SB3.0-Q17653	**59,90**	14
	WC - Garnitur rot/weiß Anz.	SB3.0-176531	**57,90**	SB3.0-Q176531	**63,90**	14
	WC - Garnitur rot/grün Anz.	SB3.0-176532	**57,90**	SB3.0-Q176532	**63,90**	14
	PZ-WG - Knopf zyl. ger. DIN R/L	SB3.0-176552/62	**57,90**	SB3.0-Q176552/62	**63,90**	7
	PZ-WG - Knopf zyl. vers .DIN R/L	SB3.0-176553/63	**61,90**	SB3.0-Q176553/63	**67,90**	7

	Rosettengarnitur mit Madenschraube	**pullbloc® 3.0** Kugellager auf Rundrosette	**€**	**pullbloc® 3.0** Kugellager auf Quadratrosette	**€**	**VE**
	OS - Garnitur (ohne Schlüsselrosette)	PB3.0-1765OS	**49,90**	PB3.0-Q1765OS	**55,90**	28
	BB - Garnitur	PB3.0-17650	**53,90**	PB3.0-Q17650	**59,90**	28
	PZ - Garnitur	PB3.0-17652	**53,90**	PB3.0-Q17652	**59,90**	14
	RZ - Garnitur	PB3.0-17658	**53,90**	PB3.0-Q17658	**59,90**	14
	Blind - Garnitur	PB3.0-17651	**53,90**	PB3.0-Q17651	**59,90**	14
	WC - Garnitur	PB3.0-17653	**63,90**	PB3.0-Q17653	**69,90**	14
	WC - Garnitur rot/weiß Anz.	PB3.0-176531	**67,90**	PB3.0-Q176531	**73,90**	14
	WC - Garnitur rot/grün Anz.	PB3.0-176532	**67,90**	PB3.0-Q176532	**73,90**	14
	PZ-WG - Knopf zyl. ger. DIN R/L	PB3.0-176552/62	**67,90**	PB3.0-Q176552/62	**73,90**	7
	PZ-WG - Knopf zyl. vers. DIN R/L	PB3.0-176553/63	**71,90**	PB3.0-Q176553/63	**77,90**	7

	Drückerpaar		**€**	**VE**
	Drückerpaar	D17650	**25,90**	28

Wechselgarnituren auch mit Kugelknopf gerade (5/6) oder gekröpft (51/61) lieferbar.

TÜRSTÄRKE STANDARD: 38-42 mm, ab 43/50 mm 5,00/10,00 € Aufpreis | Gewünschte Türstärke angeben

Drückerrosetten & Schlüsselrosetten Edelstahl matt | Edelstahl schwarz matt


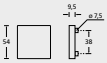

Edelstahl matt	Drückerrosetten	slidebloc® Gleitlager Rundrosette	€	slidebloc® Gleitlager Quadratrosette	€	VE
	Drücker Rosettenpaar	SB3.0-37002	15,00	SB3.0-Q37002	23,00	28
	**Drückerrosetten**	**pullbloc®** Kugellager auf Rundrosette	€	**pullbloc®** Kugellager auf Quadratrosette	€	VE
	Drücker Rosettenpaar	PB3.0-37002	19,80	PB3.0-Q37002	27,80	28
	**Schlüsselrosetten**	Rund	€	Quadrat	€	VE
	BB Rosettenpaar	37006	11,40	Q37006	19,40	28
	**Schlüsselrosetten**	Rund	€	Quadrat	€	VE
	PZ Rosettenpaar	37007	11,40	Q37007	19,40	28
	**Schlüsselrosetten**	Rund	€	Quadrat	€	VE
	RZ Rosettenpaar	37008	11,40	Q37008	19,40	28
	**Schlüsselrosetten**	Rund	€	Quadrat	€	VE
	Blind Rosettenpaar	37012	11,40	Q37012	19,40	28
	**Schlüsselrosetten**	Rund	€	Quadrat	€	VE
	WC ohne Anzeige	27015	27,30	Q27015	31,30	28
	**Schlüsselrosetten**	Rund	€	Quadrat	€	VE
	WC rot/weiß Anzeige	27016	31,30	Q27016	35,30	28
	**Schlüsselrosetten**	Rund	€	Quadrat	€	VE
	WC rot/grün Anzeige	27017	31,30	Q27017	35,30	28

Schwarz matt	Drückerrosetten	slidebloc® Gleitlager Rundrosette	€	slidebloc® Gleitlager Quadratrosette	€	VE
	Drücker Rosettenpaar	SBLSW37002	19,00	SBLQSW37002	13,70	28
	**Drückerrosetten**	**pullbloc®** Kugellager auf Rundrosette	€	**pullbloc®** Kugellager auf Quadratrosette	€	VE
	Drücker Rosettenpaar	PB3.0-SW37002	23,80	PB3.0-QSW37002	31,80	28
	**Schlüsselrosetten**	Rund	€	Quadrat	€	VE
	BB Rosettenpaar	SW37006	15,40	QSW37006	23,40	28
	**Schlüsselrosetten**	Rund	€	Quadrat	€	VE
	PZ Rosettenpaar	SW37007	15,40	QSW37007	23,40	28
	**Schlüsselrosetten**	Rund	€	Quadrat	€	VE
	RZ Rosettenpaar	SW37008	15,40	QSW37008	23,40	28
	**Schlüsselrosetten**	Rund	€	Quadrat	€	VE
	Blind Rosettenpaar	SW37012	15,40	QSW37012	23,40	28
	**Schlüsselrosetten**	Rund	€	Quadrat	€	VE
	WC ohne Anzeige	SW27015	31,30	QSW27015	35,30	28
	**Schlüsselrosetten**	Rund	€	Quadrat	€	VE
	WC rot/weiß Anzeige	SW27016	35,30	QSW27016	39,30	28
	**Schlüsselrosetten**	Rund	€	Quadrat	€	VE
	WC rot/grün Anzeige	SW27017	35,30	QSW27017	39,30	28

Alle Preise exkl. MwSt.

Drückerrosetten & Schlüsselrosetten flach Edelstahl matt | Edelstahl schwarz matt




		Rund	€	Quadrat	€	VE
Edelstahl matt	**Drückerrosetten**					
	Drücker Rosettenpaar	F57000	**25,90**	FQ57000	**33,90**	28
	Schlüsselrosetten					
	BB Rosettenpaar	F57006	**25,90**	FQ57006	**33,90**	28
	Schlüsselrosetten					
	PZ Rosettenpaar	F57007	**25,90**	FQ57007	**33,90**	28
	Schlüsselrosetten					
	RZ Rosettenpaar	F57008	**25,90**	FQ57008	**33,90**	28
	Schlüsselrosetten					
	Blind Rosettenpaar	F57012	**25,90**	FQ57012	**33,90**	28
	Schlüsselrosetten					
	WC ohne Anzeige	F57015	**29,30**	FQ57015	**37,30**	28
Schwarz matt	**Drückerrosetten**					
	Drücker Rosettenpaar	FSW57000	**29,90**	FQSW57000	**37,90**	28
	Schlüsselrosetten					
	BB Rosettenpaar	FSW57006	**29,90**	FQSW57006	**37,90**	28
	Schlüsselrosetten					
	PZ Rosettenpaar	FSW57007	**29,90**	FQSW57007	**37,90**	28
	Schlüsselrosetten					
	RZ Rosettenpaar	FSW57008	**29,90**	FQSW57008	**37,90**	28
	Schlüsselrosetten					
	Blind Rosettenpaar	FSW57012	**29,90**	FQSW57012	**37,90**	28
	Schlüsselrosetten					
	WC ohne Anzeige	FSW57015	**33,30**	FQSW57015	**41,30**	28

Drückerrosetten & Schlüsselrosetten schmal Edelstahl matt

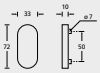
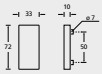

		pullbloc® Ovalrosetten	€	**pullbloc®** eckige Rosetten	€	VE
Edelstahl matt	**Drückerrosetten**					
	durchgeschraubt Paar	PB57100	**31,80**	PBE57100	**39,80**	28
	einseitig befestigt Stk.	PB57000	**15,90**	PBE57000	**19,90**	28
	Schlüsselrosetten Blind	Oval	€	Eckig	€	VE
	durchgeschraubt Paar	PB57112	**23,40**	PBE57112	**31,40**	28
	einseitig befestigt Stk.	PB57012	**11,70**	PBE57012	**15,70**	28
	Schlüsselrosetten PZ	Oval	€	Eckig	€	VE
	durchgeschraubt Paar	PB57107	**23,40**	PBE57107	**31,40**	28
	einseitig befestigt Stk.	PB57007	**11,70**	PBE57007	**15,70**	28
	WC-Rosetten ink. Riegel	Oval	€	Eckig	€	VE
	durchgeschraubt Paar	PB57115	**43,90**	PBE57115	**47,90**	28
	einseitig befestigt Paar	PB57015	**43,90**	PBE57015	**47,90**	28

Kugelknopf gerade Edelstahl matt | Edelstahl schwarz matt

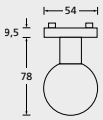





Edelstahl matt	**Knopf gerade**		**auf Rundrosette**	**€**	**auf Quadratrosette**	**€**	**VE**
	Knopf für WG inkl. PZ Rosette		77101	**33,60**	Q77101	**39,60**	20
	Knopf drehbar	DIN R/L	PB3.0-16180/1	**33,60**	PB3.0-Q16180/1	**39,60**	20
	Knopf einseitig fix		69100	**33,60**	Q69100	**39,60**	20

Schwarz matt	**Knopf gerade**		**auf Rundrosette**	**€**	**auf Quadratrosette**	**€**	**VE**
	Knopf für WG inkl. PZ Rosette		SW77101	**37,60**	QSW77100	**43,60**	20
	Knopf drehbar	DIN R/L	PB3.0-SW16180/1	**37,60**	PB3.0-QSW16180/1	**43,60**	20
	Knopf einseitig fix		SW69100	**37,60**	QSW69100	**43,60**	20

Kugelknopf gekröpft Edelstahl matt | Edelstahl schwarz matt

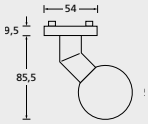



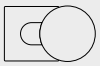

Edelstahl matt	**Knopf gekröpft**		**auf Rundrosette**	**€**	**auf Quadratrosette**	**€**	**VE**
	Knopf für WG inkl. PZ Rosette		78101	**37,60**	Q78101	**43,60**	20
	Knopf drehbar	DIN R/L	PB3.0-16182/3	**37,60**	PB3.0-Q16182/3	**43,60**	20
	Knopf einseitig fix		69101	**37,60**	Q69101	**43,60**	20

Schwarz matt	**Knopf gekröpft**		**auf Rundrosette**	**€**	**auf Quadratrosette**	**€**	**VE**
	Knopf für WG inkl. PZ Rosette		SW78101	**41,60**	QSW78100	**47,60**	20
	Knopf drehbar	DIN R/L	PB3.0-SW16182/3	**41,60**	PB3.0-QSW16182/3	**47,60**	20
	Knopf einseitig fix		SW69101	**41,60**	QSW69101	**47,60**	20

Knopf zylindrisch gerade Edelstahl matt | Edelstahl schwarz matt

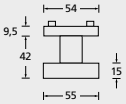





Edelstahl matt	**Knopf gerade**		**auf Rundrosette**	**€**	**auf Quadratrosette**	**€**	**VE**
	Knopf für WG inkl. PZ Rosette		72101	**33,60**	Q72101	**39,60**	20
	Knopf drehbar	DIN R/L	PB3.0-16084/5	**33,60**	PB3.0-Q16084/5	**39,60**	20
	Knopf einseitig fix		691002	**33,60**	Q691002	**39,60**	20

Schwarz matt	**Knopf gerade**		**auf Rundrosette**	**€**	**auf Quadratrosette**	**€**	**VE**
	Knopf für WG inkl. PZ Rosette		SW72101	**37,60**	QSW72101	**43,60**	20
	Knopf drehbar	DIN R/L	PB3.0-SW16084/5	**37,60**	PB3.0-QSW16084/5	**43,60**	20
	Knopf einseitig fix		SW691002	**37,60**	QSW691002	**43,60**	20

Knopf zylindrisch versetzt Edelstahl matt | Edelstahl schwarz matt

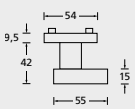





Edelstahl matt	**Knopf versetzt**		**auf Rundrosette**	**€**	**auf Quadratrosette**	**€**	**VE**
	Knopf für WG inkl. PZ Rosette		76201	**37,60**	Q76201	**43,60**	20
	Knopf drehbar	DIN R/L	PB3.0-16086/7	**37,60**	PB3.0-Q16086/7	**43,60**	20
	Knopf einseitig fix		691012	**37,60**	Q691012	**43,60**	20

Schwarz matt	**Knopf versetzt**		**auf Rundrosette**	**€**	**auf Quadratrosette**	**€**	**VE**
	Knopf für WG inkl. PZ Rosette		SW76101	**41,60**	QSW76100	**47,60**	20
	Knopf drehbar	DIN R/L	PB3.0-SW16086/7	**41,60**	PB3.0-QSW16186	**47,60**	20
	Knopf einseitig fix		SW691012	**41,60**	QSW16187	**47,60**	20

Alle Preise exkl. MwSt.

Langschild Edelstahl matt

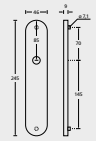



Edelstahl matt	**Langschild Paar** 46 x 245 mm		**slidebloc®** Gleitlager	**€**	**pullbloc®** Kugellager	**€**	**VE**
	BB	LA 72 mm	37026	**37,90**	PB27026	**67,90**	28
	BB	LA 90 mm	37022	**37,90**	PB27022	**67,90**	28
	PZ	LA 72 mm	37027	**37,90**	PB27027	**67,90**	28
	PZ	LA 88 mm	37028	**37,90**	PB27028	**67,90**	28
	PZ	LA 92 mm	37030	**37,90**	PB27030	**67,90**	28
	Blind		37021	**37,90**	PB27021	**67,90**	14
	WC	LA 78 mm	27025	**47,90**	PB27025	**79,90**	14
	WC	LA 90 mm	27020	**47,90**	PB27020	**79,90**	14
	WC mit Anzeige rot/weiß	LA 78 mm			PB270251	**95,90**	14
	WC mit Anzeige rot/weiß	LA 90 mm			PB270541	**95,90**	14
	WC mit Anzeige rot/grün	LA 78 mm			PB270252	**95,90**	14
	PZ-WG - Knopf ger.	LA 72 mm	372011	**57,90**	67201	**79,90**	14
	PZ-WG - Knopf ger.	LA 88 mm			67103	**79,90**	14
	PZ-WG - Knopf ger.	LA 92 mm	37202	**61,90**	67104	**79,90**	14
	PZ-WG - Knopf gekr.	LA 72 mm	37211	**61,90**	67202	**83,90**	14
	PZ-WG - Knopf gekr.	LA 88 mm			67203	**83,90**	14
	PZ-WG - Knopf gekr.	LA 92 mm			67204	**83,90**	14
	PZ-WG - Knopf drehbar ger.	LA 72 mm			PB16184	**83,90**	5
	PZ-WG - Knopf drehbar ger.	LA 92 mm			PB16284	**83,90**	5
	PZ-WG - Knopf drehbar gekr.	LA 72 mm			PB16185	**87,90**	5
	PZ-WG - Knopf drehbar gekr.	LA 92 mm			PB16188	**87,90**	5

Oberflächen: **Edelstahl poliert** auf Anfrage. Knöpfe als Standard rund, zylindrische Knöpfe auf Anfrage.
TÜRSTÄRKE STANDARD: 38-42 mm | Mit allen Türdrückerformen kombinierbar.

Kurzschild Edelstahl matt

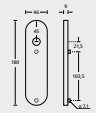



Edelstahl matt	**Kurzschild Paar** 46 x 180 mm		**slidebloc®** Gleitlager	**€**	**pullbloc®** Kugellager	**€**	**VE**
	BB	LA 72 mm	37036	**35,90**	PB27036	**63,90**	28
	BB	LA 90 mm	37236	**35,90**	PB27236	**63,90**	28
	PZ	LA 72 mm	37039	**35,90**	PB27039	**63,90**	28
	PZ	LA 88 mm	37239	**35,90**	PB27239	**63,90**	28
	PZ	LA 92 mm	37139	**35,90**	PB27139	**63,90**	14
	Blind		37031	**35,90**	PB27031	**63,90**	14
	WC	LA 78 mm	37035	**45,90**	PB27035	**75,90**	14
	WC	LA 90 mm	27235	**45,90**	PB27235	**75,90**	14
	WC mit Anzeige rot/weiß	LA 78 mm			PB270351	**91,90**	14
	WC mit Anzeige rot/weiß	LA 90 mm			PB272351	**91,90**	14
	WC mit Anzeige rot/grün	LA 78 mm			PB270352	**91,90**	14
	PZ-WG - Knopf ger.	LA 72 mm	37301	**55,90**	67301	**75,90**	14
	PZ-WG - Knopf ger.	LA 88 mm			67305	**75,90**	14
	PZ-WG - Knopf gekr.	LA 72 mm	37311	**59,90**	67302	**79,90**	14
	PZ-WG - Knopf gekr.	LA 92 mm			67304	**79,90**	14
	PZ-WG - Knopf drehbar ger.	LA 72 mm			PB16186	**79,90**	5
	PZ-WG - Knopf drehbar gekr.	LA 72 mm			PB16187	**83,90**	5

Oberflächen: **Edelstahl poliert** auf Anfrage. Knöpfe als Standard rund, zylindrische Knöpfe auf Anfrage.
TÜRSTÄRKE STANDARD: 38-42 mm | Mit allen Türdrückerformen kombinierbar.

Flachschild Edelstahl matt

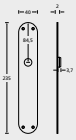

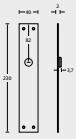



Edelstahl matt	**Flachschild Paar** 40 x 235 mm		Oval	**€**	Eckig	**€**	**VE**
	BB	LA 72 mm	OF27026	**30,00**	EF27026	**30,00**	28
	BB	LA 90 mm	OF27082	**30,00**	EF27082	**30,00**	28
	PZ	LA 72 mm	OF27029	**30,00**	EF27029	**30,00**	14
	PZ	LA 88 mm	OF27081	**30,00**	EF27081	**30,00**	14
	Blind		OF27021	**30,00**	EF27021	**30,00**	14
	RZ	LA 74 mm	OF27030	**30,00**	EF27030	**30,00**	14
	RZ	LA 78 mm	OF27080	**30,00**	EF27080	**30,00**	14
	WC	LA 78 mm	OF27023-1	**40,00**	EF27023-1	**40,00**	14
	PZ mit Knopf gerade	LA 72 mm	OF27029K-1	**50,00**	EF27029K-1	**50,00**	5
	RZ mit Knopf	LA 78 mm	OF27080K-1	**50,00**	EF27080K-1	**50,00**	5

Oberflächen: **Edelstahl schwarz matt** auf Anfrage.
Mit allen Türdrückerformen kombinierbar.



INHALTSVERZEICHNIS

OBJEKTSORTIMENT PULLBLOC® 4.1

Rosettengarnituren 6
Zubehör und Haustürbeschläge 14
Schildgarnituren 16

TÜRDRÜCKERSORTIMENT SLIDEBLOC® / PULLBLOC®

Rosettengarnituren 22
Rosetten 38
Knopf / Kugelknopf 40
Schilder 41

SCHUTZBESCHLÄGE

Schutzbeschläge 44
Sicherheitsrosetten 50

GLASTÜRSORTIMENT

Glastürbeschläge 54
Zubehör 62

STOSSGRIFFE

Stoßgriffe 66
Zubehör 67

ZUBEHÖR RUND UM DIE TÜR

Fenstergriffe 70
Muschelgriffe 72
Hausnummern / Buchstaben 74
Türstopper 75
Türfixierer 75

Schutzbeschlag **Griffknopf Schild/Halbgrt.** Edelstahl matt | Edelstahl schwarz matt

inkl. pullbloc® Halbgarnitur Form 1106

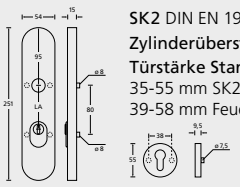

SK2 DIN EN 1906 für RC2 Türen
Zylinderüberstand: 12-17 mm
Türstärke Standard:
35-55 mm SK2
39-58 mm Feuerschutz

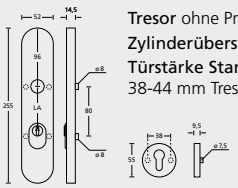

Tresor ohne Prüfung
Zylinderüberstand: 10-15 mm
Türstärke Standard:
38-44 mm Tresor



Edelstahl matt	**Schutzbeschlag**		**SK2** DIN EN 1906	**€**	**Tresor ohne Prüfung**	**€**	**VE**
	mit KZS	LA 72 mm	PB39016G	**151,90**	PB29016GR/L	**110,90**	11
	mit KZS	LA 92 mm			PB29017GR/L	**110,90**	11
	mit KZS	LA 88 mm			PB29018GR/L	**110,90**	11
	ohne KZS	LA 72 mm			PB29006GR/L	**90,90**	11
	ohne KZS	LA 92 mm			PB29007GR/L	**90,90**	11
	ohne KZS	LA 88 mm			PB29008GR/L	**90,90**	11

Schutzbeschlag		**SK2 Feuerschutz** DIN 18273	**€**	**VE**
mit KZS	LA 72 mm	39116GES1FS	**195,90**	8



Schwarz matt	**Schutzbeschlag**		**SK2** DIN EN 1906	**€**	**VE**
	mit KZS	LA 72 mm	SWPBSW39016G	**171,90**	11

Schutzbeschlag		**SK2 Feuerschutz** DIN 18273	**€**	**VE**
mit KZS	LA 72 mm	SW39116GES1FS	**215,90**	8

Schutzbeschlag **Griffplatte Schild/Halbgrt.** Edelstahl matt | Edelstahl schwarz matt

inkl. pullbloc® Halbgarnitur Form 1106

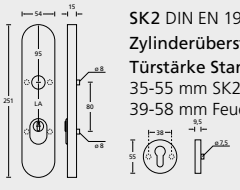

SK2 DIN EN 1906 für RC2 Türen
Zylinderüberstand: 12-17 mm
Türstärke Standard:
35-55 mm SK2
39-58 mm Feuerschutz

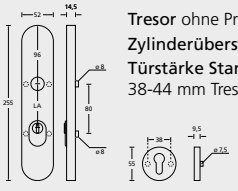

Tresor ohne Prüfung
Zylinderüberstand: 10-15 mm
Türstärke Standard:
38-44 mm Tresor



Edelstahl matt	**Schutzbeschlag**		**SK2** DIN EN 1906	**€**	**Tresor ohne Prüfung**	**€**	**VE**
	mit KZS	LA 72 mm	PB39016	**161,90**	PB29016R/L	**110,90**	11
	mit KZS	LA 92 mm			PB29017R/L	**110,90**	11
	mit KZS	LA 88 mm			PB29018R/L	**110,90**	11
	ohne KZS	LA 72 mm			PB29006R/L	**90,90**	11
	ohne KZS	LA 92 mm			PB29007R/L	**90,90**	11
	ohne KZS	LA 88 mm			PB29008R/L	**90,90**	11

Schutzbeschlag		**SK2 Feuerschutz** DIN 18273	**€**	**VE**
mit KZS	LA 72 mm	39116ES1FS	**209 ,90**	8



Schwarz matt	**Schutzbeschlag**		**SK2 Feuerschutz** DIN 18273	**€**	**VE**
	mit KZS	LA 72 mm	SW39110ES1FS	**203,90**	8

Türstärkenset für SK2 **Schutzbeschlag**

Türstärke	Vierkantlänge	Schrauben		€
45 - 55 mm	82 mm	4x M5x60	TSSA45-52	**7,90**
55 - 64 mm	98 mm	4x M5x70	TSSA55-62	**7,90**
65 - 74 mm	98 mm	4x M5x80	TSSA65-72	**7,90**

Türstärkenset für **Schutzbeschlag Tresor**

Türstärke	Vierkantlänge	Schrauben		€
38 - 44 mm	82 mm	4x M5x45	TSTA36-45	**7,90**
45 - 60 mm	82 mm	4x M5x60	TSTA45-60	**7,90**
60 - 70 mm	98 mm	4x M5x70	TSTA60-70	**7,90**
70 - 80 mm	118 mm	4x M5x80	TSTA70-80	**7,90**
80 - 90 mm	118 mm	4x M5x90	TSTA80-90	**7,90**

TÜRSTÄRKE STANDARD: SK2 35-55 mm | Tresor 38-44 mm | Feuerschutz 39-58 mm. Bei Bestellung immer DIN-Richtung und Türstärke angeben!
Auch mit anderen Drückern kombinierbar.

Alle Preise exkl. MwSt.

Schutzbeschlag **zyl. Knopf Schild/Halbgrt.** Edelstahl matt

inkl. pullbloc® Halbgarnitur Form 1106

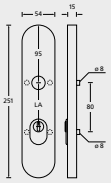

SK2 DIN EN 1906 für RC2 Türen
Zylinderüberstand: 12-17 mm
Türstärke Standard:
35-55 mm SK2
39-58 mm Feuerschutz

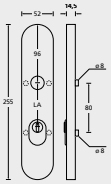

Tresor ohne Prüfung
Zylinderüberstand: 10-15 mm
Türstärke Standard:
38-44 mm Tresor

Edelstahl matt



Schutzbeschlag		SK2 DIN EN 1906	€	Tresor ohne Prüfung	€	VE
mit KZS	LA 72 mm	PB39016K	**151,90**	PB29016KR/L	**110,90**	11
mit KZS	LA 92 mm			PB29017KR/L	**110,90**	11
mit KZS	LA 88 mm			PB29018KR/L	**110,90**	11
ohne KZS	LA 72 mm			PB29006KR/L	**90,90**	11
ohne KZS	LA 92 mm			PB29007KR/L	**90,90**	11
ohne KZS	LA 88 mm			PB29008KR/L	**90,90**	11

Schutzbeschlag		SK2 Feuerschutz DIN 18273	€	VE
mit KZS	LA 72 mm	39116KES1FS	**195,90**	8

Schutzbeschlag **Drücker/Drücker Schild/Halbgrt.** Edelstahl matt | Edelstahl schwarz matt

inkl. pullbloc® Halbgarnitur Form 1106

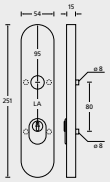

SK2 DIN EN 1906 für RC2 Türen
Zylinderüberstand: 12-17 mm
Türstärke Standard:
35-55 mm SK2
39-58 mm Feuerschutz

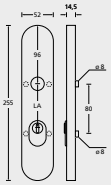

Tresor ohne Prüfung
Zylinderüberstand: 10-15 mm
Türstärke Standard:
38-44 mm Tresor

Edelstahl matt



Schutzbeschlag		SK2 DIN EN 1906	€	Tresor ohne Prüfung	€	VE
mit KZS	LA 72 mm	PB39019	**129,90**	PB29019R/L	**110,90**	11
mit KZS	LA 92 mm			PB29020R/L	**110,90**	11
mit KZS	LA 88 mm			PB29021R/L	**110,90**	11
ohne KZS	LA 72 mm			PB29009R/L	**90,90**	11
ohne KZS	LA 92 mm			PB29030R/L	**90,90**	11
ohne KZS	LA 88 mm			PB29031R/L	**90,90**	11

Schutzbeschlag		SK2 Feuerschutz DIN 18273	€	VE
mit KZS	LA 72 mm	39119ES1FS	**195,90**	11

Schwarz matt



Schutzbeschlag		SK2 DIN EN 1906	€	VE
mit KZS	LA 72 mm	SWPBSW39019	**149,90**	11

Schutzbeschlag		SK2 Feuerschutz DIN 18273	€	VE
mit KZS	LA 72 mm	SW39119ES1FS-1	**205,90**	11

Türstärkenset für SK2 **Schutzbeschlag**

Türstärke	Vierkantlänge	Schrauben		€
45 - 55 mm	82 mm	4x M5x60	TSSA45-52-DD	**7,90**
55 - 64 mm	98 mm	4x M5x70	TSSA55-62-DD	**7,90**
65 - 74 mm	98 mm	4x M5x80	TSSA65-72-DD	**7,90**

Türstärkenset für **Schutzbeschlag Tresor**

Türstärke	Vierkantlänge	Schrauben		€
36 - 45 mm	82 mm	4x M5x45	TSTA36-45-DD	**7,90**
45 - 60 mm	82 mm	4x M5x60	TSTA45-60-DD	**7,90**
60 - 70 mm	98 mm	4x M5x70	TSTA60-70-DD	**7,90**
70 - 80 mm	118 mm	4x M5x80	TSTA70-80-DD	**7,90**
80 - 90 mm	118 mm	4x M5x90	TSTA80-90-DD	**7,90**

TÜRSTÄRKE STANDARD: SK2 35-55 mm | Tresor 38-44 mm | Feuerschutz 39-58 mm. Bei Bestellung immer DIN-Richtung und Türstärke angeben!
Auch mit anderen Drückern kombinierbar.

Schutzbeschlag **Griffknopf Schild/Schild** Edelstahl matt | Edelstahl schwarz matt

inkl. Drücker Form 1106

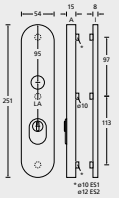

ES1/ES2 DIN 18257 für RC2 Türen
Zylinderüberstand:
12-17 mm ES1
11-14 mm ES2
Türstärke Standard:
35-55 mm ES1/ES2
39-58 mm Feuerschutz

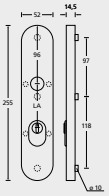

Tresor ohne Prüfung
Zylinderüberstand:
10-15 mm
Türstärke Standard:
40-60 mm Tresor

Edelstahl matt



Schutzbeschlag		**ES1** DIN 18257	**€**	**Tresor ohne Prüfung**	**€**	**VE**
mit KZS	LA 72 mm	39010GES1-1	**151,90**	29010G	**109,90**	11
mit KZS	LA 92 mm	39011GES1-1	**151,90**	29011G	**109,90**	11
mit KZS ÖNORM	LA 88 mm	3901230GES1-1	**151,90**	29012G	**109,90**	11
ohne KZS	LA 72 mm	39000GES1-1	**137,90**	29000G	**89,90**	11
ohne KZS	LA 92 mm	39001GES1-1	**137,90**	29001G	**89,90**	11
ohne KZS RZ	LA 78 mm	39006GES1-1	**167,90**			11
ohne KZS ÖNORM	LA 88 mm	3900230GES1-1	**137,90**	29002G	**89,90**	11

Schutzbeschlag		**ES2** DIN 18257	**€**	**VE**
mit KZS	LA 72 mm	39010GES2-1	**175,90**	11
mit KZS	LA 92 mm	39011GES2-1	**175,90**	11
mit KZS ÖNORM B3859	LA 88 mm	3901230GES2-1	**175,90**	11

Schutzbeschlag		**ES1 Feuerschutz** DIN 18273	**€**	**VE**
mit KZS	LA 72 mm	39110GES1FS	**173,90**	11
ohne KZS	LA 72 mm	39100GES1FS	**161,90**	11
mit KZS ÖNORM B3859	LA 88 mm	3911230GES1FS	**173,90**	11

Schutzbeschlag		**ES2 Feuerschutz** DIN 18273	**€**	**VE**
mit KZS	LA 72 mm	39110GES2FS	**199,90**	11

Schwarz matt



Schutzbeschlag		**ES1** DIN 18257	**€**	**VE**
mit KZS	LA 72 mm	SW39010GES1-1	**171,90**	11
ohne KZS	LA 72 mm	SW39000GES1-1	**157,90**	11
mit KZS ÖNORM B3859	LA 88 mm	SW3901230GES1-1	**171,90**	11

Schutzbeschlag		**ES1 Feuerschutz** DIN 18273	**€**	**VE**
mit KZS	LA 72 mm	SW39110GES1FS	**193,90**	11
ohne KZS	LA 72 mm	SW39100GES1FS	**181,90**	11
mit KZS ÖNORM B3859	LA 88 mm	SW3911230GES1FS	**193,90**	11

Türstärkenset für ES1 **Schutzbeschlag**

Türstärke	Vierkantlänge	Schrauben		€
45 - 55 mm	95 mm	4x M5x60	TSSES1-45-55	**13,90**
55 - 64 mm	98 mm	4x M5x70	TSSES1-55-65	**13,90**
65 - 74 mm	98 mm	4x M5x80	TSSES1-65-75	**13,90**
75 - 84 mm	118 mm	4x M5x90	TSSES1-75-85	**13,90**
85 - 95 mm	138 mm		TSSES1-85-95	**13,90**

Türstärkenset für ES2 **Schutzbeschlag**

Türstärke	Vierkantlänge	Schrauben		€
45 - 55 mm	95 mm	1x M6 2x M8x60	TSSES2-45-55	**13,90**
55 - 64 mm	115 mm	1x M6 2x M8x70	TSSES2-55-65	**13,90**
65 - 74 mm	130 mm	1x M6 2x M8x80	TSSES2-65-75	**13,90**
75 - 84 mm	140 mm	1x M6 2x M8x90	TSSES2-75-85	**13,90**
85 - 95 mm	138 mm		TSSES2-85-95	**13,90**

Türstärkenset für **Schutzbeschlag Tresor**

Türstärke	Vierkantlänge	Schrauben		€
40 - 50 mm	82 mm	3x M6x50	TSTSS40-50	**7,90**
50 - 60 mm	82 mm	3x M6x60	TSTSS50-60	**7,90**
60 - 70 mm	98 mm	3x M6x70	TSTSS60-70	**7,90**
70 - 80 mm	118 mm	3x M6x80	TSTSS70-80	**7,90**
80 - 90 mm	138 mm	3x M6x90	TSTSS80-90	**7,90**

TÜRSTÄRKE STANDARD: ES1/ES2 35-55 mm | Tresor 40-60 mm | Feuerschutz 39-58 mm. Bei Bestellung immer angeben! Auch mit anderen Drückern kombinierbar.

Alle Preise exkl. MwSt.

Schutzbeschlag **Griffplatte Schild/Schild** Edelstahl matt | Edelstahl schwarz matt

inkl. Drücker Form 1106

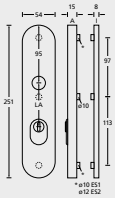

ES1/ES2 DIN 18257 für RC2 Türen
Zylinderüberstand:
12-17 mm ES1
11-14 mm ES2
Türstärke Standard:
35-55 mm ES1/ES2
39-58 mm Feuerschutz

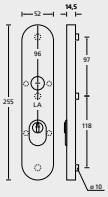

Tresor ohne Prüfung
Zylinderüberstand:
10-15 mm
Türstärke Standard:
40-60 mm Tresor

Edelstahl matt



Schutzbeschlag		ES1 DIN 18257	€	Tresor ohne Prüfung	€	VE
mit KZS	LA 72 mm	39010ES1-1	**161,90**	29010	**109,90**	11
mit KZS	LA 92 mm	39011ES1-1	**161,90**	29011	**109,90**	11
mit KZS ÖNORM	LA 88 mm	3901230ES1-1	**161,90**	29012	**109,90**	11
ohne KZS	LA 72 mm	39000ES1-1	**147,90**	29000	**89,90**	11
ohne KZS	LA 92 mm	39001ES1-1	**147,90**	29001	**89,90**	11
ohne KZS ÖNORM	LA 88 mm	3900230ES1	**147,90**	29002	**89,90**	11

Schutzbeschlag		ES2 DIN 18257	€	VE
mit KZS	LA 72 mm	39010ES2-1	**185,90**	11
mit KZS	LA 92 mm	39011ES2-1	**185,90**	11
mit KZS ÖNORM	LA 88 mm	3901230ES2-1	**185,90**	11

Schutzbeschlag		**ES1 Feuerschutz** DIN 18273	€	VE
mit KZS	LA 72 mm	39110ES1FS	**183,90**	11
ohne KZS	LA 72 mm	39100ES1FS	**171,90**	11
mit KZS ÖNORM	LA 88 mm	3911230ES1FS	**183,90**	11

Schutzbeschlag		**ES2 Feuerschutz** DIN 18273	€	VE
mit KZS	LA 72 mm	39110ES2FS	**209,90**	11
ohne KZS	LA 72 mm	39000ES2FS-1	**195,90**	11

Schwarz matt



Schutzbeschlag		ES1 DIN 18257	€	VE
mit KZS	LA 72 mm	SW39010ES1-1	**181,90**	11
ohne KZS	LA 72 mm	SW39000ES1-1	**167,90**	

Schutzbeschlag		**ES1 Feuerschutz** DIN 18273	€	VE
mit KZS	LA 72 mm	SW39110ES1FS	**203,90**	11
ohne KZS	LA 72 mm	SW39100ES1FS	**191,90**	11

Türstärkenset für ES1 **Schutzbeschlag**

Türstärke	Vierkantlänge	Schrauben		€
45 - 55 mm	95 mm	4x M5x60	TSSES1-45-55	**13,90**
55 - 64 mm	98 mm	4x M5x70	TSSES1-55-65	**13,90**
65 - 74 mm	98 mm	4x M5x80	TSSES1-65-75	**13,90**
75 - 84 mm	118 mm	4x M5x90	TSSES1-75-85	**13,90**
85 - 95 mm	138 mm		TSSES1-85-95	**13,90**

Türstärkenset für ES2 **Schutzbeschlag**

Türstärke	Vierkantlänge	Schrauben		€
45 - 55 mm	95 mm	1x M6 2x M8x60	TSSES2-45-55	**13,90**
55 - 64 mm	115 mm	1x M6 2x M8x70	TSSES2-55-65	**13,90**
65 - 74 mm	130 mm	1x M6 2x M8x80	TSSES2-65-75	**13,90**
75 - 84 mm	140 mm	1x M6 2x M8x90	TSSES2-75-85	**13,90**
85 - 95 mm	138 mm		TSSES2-85-95	**13,90**

Türstärkenset für **Schutzbeschlag Tresor**

Türstärke	Vierkantlänge	Schrauben		€
40 - 50 mm	82 mm	3x M6x50	TSTSS40-50	**7,90**
50 - 60 mm	82 mm	3x M6x60	TSTSS50-60	**7,90**
60 - 70 mm	98 mm	3x M6x70	TSTSS60-70	**7,90**
70 - 80 mm	118 mm	3x M6x80	TSTSS70-80	**7,90**
80 - 90 mm	138 mm	3x M6x90	TSTSS80-90	**7,90**

TÜRSTÄRKE STANDARD: ES1/ES2 35-55 mm | Tresor 40-60 mm | Feuerschutz 39-58 mm. Bei Bestellung immer angeben! Auch mit anderen Drückern kombinierbar.

Schutzbeschlag **zylindrischer Knopf Schild/Schild** Edelstahl matt

inkl. Drücker Form 1106

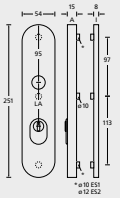

ES1/ES2 DIN 18257 für RC2 Türen
Zylinderüberstand:
12-17 mm ES1
11-14 mm ES2
Türstärke Standard:
35-55 mm ES1/ES2
39-58 mm Feuerschutz

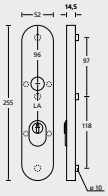

Tresor ohne Prüfung
Zylinderüberstand:
10-15 mm
Türstärke Standard:
40-60 mm Tresor

Edelstahl matt



Schutzbeschlag		**ES1** DIN 18257	**€**	**Tresor ohne Prüfung**	**€**	**VE**
mit KZS	LA 72 mm	39010KES1-1	**151,90**	29010K	**109,90**	11
mit KZS	LA 92 mm	39011KES1-1	**151,90**	29011K	**109,90**	11
mit KZS ÖNORM	LA 88 mm	3901230KES1-1	**151,90**	29012K	**109,90**	11
ohne KZS	LA 72 mm	39000KES1-1	**137,90**	29000K	**89,90**	11
ohne KZS	LA 92 mm	39001KES1-1	**137,90**	29001K	**89,90**	11
ohne KZS RZ	LA 78 mm	39006KES1	**167,90**			11
ohne KZS ÖNORM	LA 88 mm	3900230KES1	**137,90**	29002K	**89,90**	11

Schutzbeschlag		**ES2** DIN 18273	**€**	**VE**
mit KZS	LA 72 mm	39010KES2-1	**175,90**	11
mit KZS	LA 92 mm	39011KES2-1	**175,90**	11
mit KZS ÖNORM	LA 88 mm	3901230KES2-1	**175,90**	11

Schutzbeschlag		**ES1 Feuerschutz** DIN 18273	**€**	**VE**
mit KZS	LA 72 mm	39110KES1FS	**173,90**	11
ohne KZS	LA 72 mm	39100KES1FS	**161,90**	11
mit KZS ÖNORM	LA 88 mm	3911230KES1FS	**173,90**	11

Schutzbeschlag		**ES2 Feuerschutz** DIN 18273	**€**	**VE**
mit KZS	LA 72 mm	39010KES2FS-1	**199,90**	11

Türstärkenset für ES1 **Schutzbeschlag**

Türstärke	Vierkantlänge	Schrauben		**€**
45 - 55 mm	95 mm	4x M5x60	TSSES1-45-55	**13,90**
55 - 64 mm	98 mm	4x M5x70	TSSES1-55-65	**13,90**
65 - 74 mm	98 mm	4x M5x80	TSSES1-65-75	**13,90**
75 - 84 mm	118 mm	4x M5x90	TSSES1-75-85	**13,90**
85 - 95 mm	138 mm		TSSES1-85-95	**13,90**

Türstärkenset für ES2 **Schutzbeschlag**

Türstärke	Vierkantlänge	Schrauben		**€**
45 - 55 mm	95 mm	1x M6 2x M8x60	TSSES2-45-55	**13,90**
55 - 64 mm	115 mm	1x M6 2x M8x70	TSSES2-55-65	**13,90**
65 - 74 mm	130 mm	1x M6 2x M8x80	TSSES2-65-75	**13,90**
75 - 84 mm	140 mm	1x M6 2x M8x90	TSSES2-75-85	**13,90**
85 - 95 mm	138 mm		TSSES2-85-95	**13,90**

Türstärkenset für **Schutzbeschlag Tresor**

Türstärke	Vierkantlänge	Schrauben		**€**
40 - 50 mm	82 mm	3x M6x50	TSTSS40-50	**7,90**
50 - 60 mm	82 mm	3x M6x60	TSTSS50-60	**7,90**
60 - 70 mm	98 mm	3x M6x70	TSTSS60-70	**7,90**
70 - 80 mm	118 mm	3x M6x80	TSTSS70-80	**7,90**
80 - 90 mm	138 mm	3x M6x90	TSTSS80-90	**7,90**

TÜRSTÄRKE STANDARD: ES1/ES2 35-55 mm | Tresor 40-60 mm | Feuerschutz 39-58 mm. Bei Bestellung immer angeben! Auch mit anderen Drückern kombinierbar.

Alle Preise exkl. MwSt.

Schutzbeschlag **Drücker/Drücker Schild/Schild** Edelstahl matt | Edelstahl schwarz matt

inkl. Drücker Form 1106

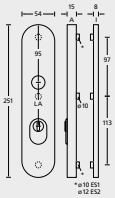

ES1/ES2 DIN 18257 für RC2 Türen
Zylinderüberstand:
12-17 mm ES1
11-14 mm ES2
Türstärke Standard:
35-55 mm ES1/ES2
39-58 mm Feuerschutz

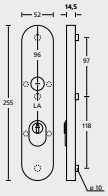

Tresor ohne Prüfung
Zylinderüberstand:
10-15 mm
Türstärke Standard:
40-60 mm Tresor

Edelstahl matt



Schutzbeschlag		ES1 DIN 18257	€	Tresor ohne Prüfung	€	VE
mit KZS	LA 72 mm	39013ES1-1	**129,90**	29013	**109,90**	11
mit KZS	LA 92 mm	39014ES1-1	**129,90**	29014	**109,90**	11
mit KZS ÖNORM	LA 88 mm	3901530ES1	**129,90**	29015	**109,90**	11
ohne KZS	LA 72 mm	39003ES1-1	**117,90**	29003	**89,90**	11
ohne KZS	LA 92 mm	39004ES1-1	**117,90**	29004	**89,90**	11
ohne KZS RZ	LA 78 mm	39007ES1	**147,90**			11
ohne KZS ÖNORM	LA 88 mm	3900530ES1	**117,90**	29005	**89,90**	11

Schutzbeschlag		ES2 DIN 18257	€	VE
mit KZS	LA 72 mm	39013ES2	**151,90**	11
mit KZS	LA 92 mm	39014ES2-1	**151,90**	11
mit KZS ÖNORM	LA 88 mm	3901530ES2	**151,90**	11

Schutzbeschlag		**ES1 Feuerschutz** DIN 18273	€	VE
mit KZS	LA 72 mm	39113ES1FS	**153,90**	11
ohne KZS	LA 72 mm	39003ES1FS-1	**139,90**	11
mit KZS ÖNORM	LA 88 mm	3911530ES1FS	**153,90**	11

Schutzbeschlag		**ES2 Feuerschutz** DIN 18273	€	VE
mit KZS	LA 72 mm	39113ES2FS	**175,90**	11

Schwarz matt



Schutzbeschlag		ES1 DIN 18257	€	VE
mit KZS	LA 72 mm	SW39013ES1-1	**149,90**	11
mit KZS	LA 92 mm	SW39014ES1-1	**149,90**	11

Schutzbeschlag		**ES1 Feuerschutz** DIN 18273	€	VE
mit KZS ÖNORM	LA 88 mm	SW3911530ES1FS	**173,90**	11

Türstärkenset für ES1 **Schutzbeschlag**

Türstärke	Vierkantlänge	Schrauben		€
45 - 55 mm	95 mm	4x M5x60	TSSES1-45-55-DD	**13,90**
55 - 64 mm	98 mm	4x M5x70	TSSES1-55-65-DD	**13,90**
65 - 74 mm	98 mm	4x M5x80	TSSES1-65-75-DD	**13,90**
75 - 84 mm	118 mm	4x M5x90	TSSES1-75-85-DD	**13,90**
85 - 95 mm	138 mm		TSSES1-85-95-DD	**13,90**

Türstärkenset für ES2 **Schutzbeschlag**

Türstärke	Vierkantlänge	Schrauben		€
45 - 55 mm	95 mm	1x M6 2x M8x60	TSSES2-45-55-DD	**13,90**
55 - 64 mm	115 mm	1x M6 2x M8x70	TSSES2-55-65-DD	**13,90**
65 - 74 mm	130 mm	1x M6 2x M8x80	TSSES2-65-75-DD	**13,90**
75 - 84 mm	140 mm	1x M6 2x M8x90	TSSES2-75-85-DD	**13,90**
85 - 95 mm	138 mm		TSSES2-85-95-DD	**13,90**

Türstärkenset für **Schutzbeschlag Tresor**

Türstärke	Vierkantlänge	Schrauben		€
40 - 50 mm	82 mm	3x M6x50	TSTSS40-50-DD	**7,90**
50 - 60 mm	82 mm	3x M6x60	TSTSS50-60-DD	**7,90**
60 - 70 mm	98 mm	3x M6x70	TSTSS60-70-DD	**7,90**
70 - 80 mm	118 mm	3x M6x80	TSTSS70-80-DD	**7,90**
80 - 90 mm	138 mm	3x M6x90	TSTSS80-90-DD	**7,90**

TÜRSTÄRKE STANDARD: ES1/ES2 35-55 mm | Tresor 40-60 mm | Feuerschutz 39-58 mm. Bei Bestellung immer angeben! Auch mit anderen Drückern kombinierbar.

Sicherheitsrosetten Edelstahl matt | Edelstahl schwarz matt



Zylinderüberstand:
10-15 mm
Türstärke Standard:
40-60 mm

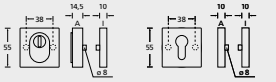

Zylinderüberstand:
10-15 mm
Türstärke Standard:
40-60 mm

Edelstahl matt	**inkl. Innenrosette PZ**	Rundrosette	**€**		Quadratrosette	**€**	**VE**
	mit Kernziehschutz	27041	**44,90**		Q27041	**50,90**	20
	ohne Kernziehschutz	27040	**36,90**		Q27040	**42,90**	20
Schwarz matt	**inkl. Innenrosette PZ**	**Rundrosette**	**€**		**Quadratrosette**	**€**	**VE**
	mit Kernziehschutz	SW27041	**54,90**		QSW27041	**60,90**	20
	ohne Kernziehschutz	SW27040	**46,90**		QSW27040	**52,90**	20

Sicherheitsrosetten RZ Edelstahl matt

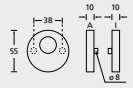

Zylinderüberstand:
10-15 mm
Türstärke Standard:
40-60 mm

Edelstahl matt	**inkl. Innenrosette RZ**	Rundrosette	**€**	**VE**
	ohne Kernziehschutz	27042	**36,90**	20

Sicherheitsrosetten oval und eckig Edelstahl matt

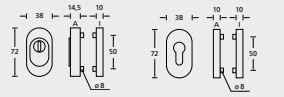

Zylinderüberstand:
10-15 mm
Türstärke Standard:
36-90 mm

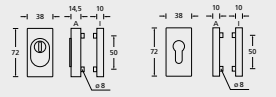

Zylinderüberstand:
10-15 mm
Türstärke Standard:
36-90 mm

Edelstahl matt	**inkl. Innenrosette PZ**	Ovalrosette	**€**		eckige Rosette	**€**	**VE**
	mit Kernziehschutz	27051	**52,90**		E27051	**58,90**	20
	ohne Kernziehschutz	27050	**46,90**		E27050	**52,90**	20
	Stück	Ovalrosette	**€**		eckige Rosette	**€**	**VE**
	einseitig befestigt ohne Kernziehschutz	27150	**26,90**		E27150	**30,90**	20

TÜRSTÄRKE STANDARD: Rund-/Quadratrosette 40-60 mm ab 61mm gewünschte Türstärke angeben | Oval-/Rechteckrosette 36-90 mm.

Alle Preise exkl. MwSt.

INHALTSVERZEICHNIS

OBJEKTSORTIMENT PULLBLOC® 4.1

Rosettengarnituren 6
Zubehör und Haustürbeschläge 14
Schildgarnituren 16

TÜRDRÜCKERSORTIMENT SLIDEBLOC® / PULLBLOC®

Rosettengarnituren 22
Rosetten 38
Knopf / Kugelknopf 40
Schilder 41

SCHUTZBESCHLÄGE

Schutzbeschläge 44
Sicherheitsrosetten 50

GLASTÜRSORTIMENT

Glastürbeschläge 54
Zubehör 62

STOSSGRIFFE

Stoßgriffe 66
Zubehör 67

ZUBEHÖR RUND UM DIE TÜR

Fenstergriffe 70
Muschelgriffe 72
Hausnummern / Buchstaben 74
Türstopper 75
Türfixierer 75

Glastürschloss **Form A** Edelstahl matt | Edelstahl schwarz matt | Aluminium EV1

DIN EN 12209 Klassifizierung: 3 | M | 5 | 0 | 0 | F | 0 | E | A/D/0 | 2 | 0

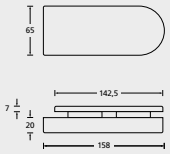

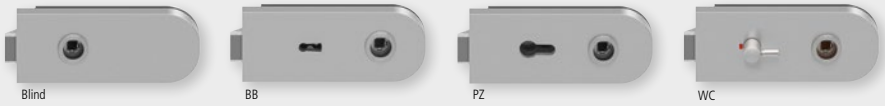

Edelstahl matt	**Glastürsets/Schloss**		**€**	**VE**
	Set ohne Drücker Glastürschloss Blind	R201153	**151,90**	10
	Set ohne Drücker Glastürschloss BB	R201163	**161,90**	10
	Set ohne Drücker Glastürschloss PZ	R201173	**161,90**	10
	Set ohne Drücker Glastürschloss WC	R201183	**191,90**	10
	Set mit Drücker Glastürschloss Blind	R20115Set	**161,90**	10
	Set mit Drücker Glastürschloss BB	R20116Set	**171,90**	10
	Set mit Drücker Glastürschloss PZ	R20117Set	**171,90**	10
	Set mit Drücker Glastürschloss WC	R20118Set	**201,90**	10
	Glastürschloss Blind	20115	**109,90**	10
	Glastürschloss BB	20116	**119,90**	10
	Glastürschloss PZ	20117	**119,90**	10
	Glastürschloss WC	20118	**149,90**	10

Schwarz matt	**Glastürsets/Schloss**		**€**	**VE**
	Set ohne Drücker Glastürschloss Blind	RSW201153	**191,90**	10
	Set ohne Drücker Glastürschloss BB	RSW201163	**201,90**	10
	Set ohne Drücker Glastürschloss PZ	RSW201173	**201,90**	10
	Set ohne Drücker Glastürschloss WC	RSW201183	**231,90**	10
	Set mit Drücker Glastürschloss Blind	RSW20115Set	**201,90**	10
	Set mit Drücker Glastürschloss BB	RSW20116Set	**211,90**	10
	Set mit Drücker Glastürschloss PZ	RSW20117Set	**211,90**	10
	Set mit Drücker Glastürschloss WC	RSW20118Set	**241,90**	10
	Glastürschloss Blind	SW20115	**124,90**	10
	Glastürschloss BB	SW20116	**134,90**	10
	Glastürschloss PZ	SW20117	**134,90**	10
	Glastürschloss WC	SW20118	**164,90**	10

Aluminium EV1	**Glastürsets/Schloss**		**€**	**VE**
	Set ohne Drücker Glastürschloss Blind	R301153	**141,90**	10
	Set ohne Drücker Glastürschloss PZ	R301173	**151,90**	10
	Set ohne Drücker Glastürschloss WC	R301183	**181,90**	10
	Set mit Drücker Glastürschloss Blind	R30115Set	**151,90**	10
	Set ohne Drücker Glastürschloss PZ	R30117Set	**161,90**	10
	Set ohne Drücker Glastürschloss WC	R30118Set	**191,90**	10
	Glastürschloss Blind	30115	**84,90**	10
	Glastürschloss PZ	30117	**94,90**	10
	Glastürschloss WC	30118	**124,90**	10

Standflügelset **Form A** Edelstahl matt | Edelstahl schwarz matt | Aluminium EV1

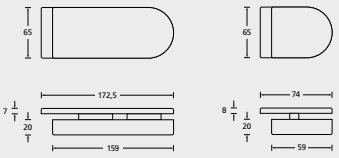



Edelstahl matt	**Standflügelsets/Gegenkasten**		**€**	**VE**
	Set mit Gegenkasten lang	R20130L	**229,90**	10
	Set mit Gegenkasten kurz	R20130	**219,90**	10
	Gegenkasten lang	20131L	**109,90**	10
	Gegenkasten kurz	20131	**99,90**	10

Schwarz matt	**Standflügelsets/Gegenkasten**		**€**	**VE**
	Set mit Gegenkasten lang	RSW20130L	**279,90**	10
	Set mit Gegenkasten kurz	RSW20130	**269,90**	10
	Gegenkasten lang	SW20131L	**129,90**	10
	Gegenkasten kurz	SW20131	**119,90**	10

Aluminium EV1	**Standflügelsets/Gegenkasten**		**€**	**VE**
	Set mit Gegenkasten lang	R30130L	**229,90**	10
	Set mit Gegenkasten kurz	R30130	**219,90**	10
	Gegenkasten lang	30131L	**109,90**	10
	Gegenkasten kurz	30131	**99,90**	10

GLASTÜRSETS: Glastürschloss inkl. 3-tlg. Glastürbändern, Rahmenteile für Holzzargen und abgesetzte Falle.
STANDFLÜGELSETS: Gegenkasten inkl. 3-tlg. Glastürbändern, Rahmenteile für Holzzargen und Türfeststeller.
Auch mit anderen Drückern kombinierbar.

Alle Preise exkl. MwSt.

Glastürschloss **Form B** Edelstahl matt | Edelstahl schwarz matt | Aluminium EV1

DIN EN 12209 Klassifizierung: 3 | M | 5 | 0 | 0 | F | 0 | E | A/D/0 | 2 | 0

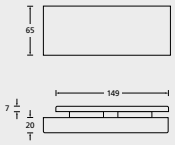



Edelstahl matt	**Glastürsets/Schloss**		**€**	**VE**
	Set ohne Drücker Glastürschloss Blind	A202153	**151,90**	10
	Set ohne Drücker Glastürschloss BB	A202163	**161,90**	10
	Set ohne Drücker Glastürschloss PZ	A202173	**161,90**	10
	Set ohne Drücker Glastürschloss WC	A202183	**191,90**	10
	Set mit Drücker Glastürschloss Blind	A20215Set	**161,90**	10
	Set mit Drücker Glastürschloss BB	A20216Set	**171,90**	10
	Set mit Drücker Glastürschloss PZ	A20217Set	**171,90**	10
	Set mit Drücker Glastürschloss WC	A20218Set	**201,90**	10
	Glastürschloss Blind	20215	**109,90**	10
	Glastürschloss BB	20216	**119,90**	10
	Glastürschloss PZ	20217	**119,90**	10
	Glastürschloss WC	20218	**149,90**	10

Schwarz matt	**Glastürsets/Schloss**		**€**	**VE**
	Set ohne Drücker Glastürschloss Blind	ASW202153	**191,90**	10
	Set ohne Drücker Glastürschloss BB	ASW202163	**201,90**	10
	Set ohne Drücker Glastürschloss PZ	ASW202173	**201,90**	10
	Set ohne Drücker Glastürschloss WC	ASW202183	**231,90**	10
	Set mit Drücker Glastürschloss Blind	ASW20215Set	**201,90**	10
	Set mit Drücker Glastürschloss BB	ASW20216Set	**211,90**	10
	Set mit Drücker Glastürschloss PZ	ASW20217Set	**211,90**	10
	Set mit Drücker Glastürschloss WC	ASW20218Set	**241,90**	10
	Glastürschloss Blind	SW20215	**124,90**	10
	Glastürschloss BB	SW20216	**134,90**	10
	Glastürschloss PZ	SW20217	**134,90**	10
	Glastürschloss WC	SW20218	**164,90**	10

Aluminium EV1	**Glastürsets/Schloss**		**€**	**VE**
	Set ohne Drücker Glastürschloss Blind	A302153	**141,90**	10
	Set ohne Drücker Glastürschloss PZ	A302173	**151,90**	10
	Set ohne Drücker Glastürschloss WC	A302183	**181,90**	10
	Set mit Drücker Glastürschloss Blind	A30215Set	**151,90**	10
	Set ohne Drücker Glastürschloss PZ	A30217Set	**161,90**	10
	Set ohne Drücker Glastürschloss WC	A30218Set	**191,90**	10
	Glastürschloss Blind	30215	**84,90**	10
	Glastürschloss PZ	30217	**94,90**	10
	Glastürschloss WC	30218	**124,90**	10

Standflügelset **Form B** Edelstahl matt | Edelstahl schwarz matt | Aluminium EV1

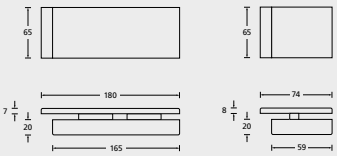



Edelstahl matt	**Standflügelsets/Gegenkasten**		**€**	**VE**
	Set mit Gegenkasten lang	A20230L	**229,90**	10
	Set mit Gegenkasten kurz	A20230	**219,90**	10
	Gegenkasten lang	20231L	**109,90**	10
	Gegenkasten kurz	20231	**99,90**	10

Schwarz matt	**Standflügelsets/Gegenkasten**		**€**	**VE**
	Set mit Gegenkasten lang	ASW20230L	**279,90**	10
	Set mit Gegenkasten kurz	ASW20230	**269,90**	10
	Gegenkasten lang	SW20231L	**129,90**	10
	Gegenkasten kurz	SW20231	**119,90**	10

Aluminium EV1	**Standflügelsets/Gegenkasten**		**€**	**VE**
	Set mit Gegenkasten lang	A30230L	**229,90**	10
	Set mit Gegenkasten kurz	A30230	**219,90**	10
	Gegenkasten lang	30231L	**109,90**	10
	Gegenkasten kurz	30231	**99,90**	10

GLASTÜRSETS: Glastürschloss inkl. 3-tlg. Glastürbändern, Rahmenteile für Holzzargen und abgesetzte Falle.
STANDFLÜGELSETS: Gegenkasten inkl. 3-tlg. Glastürbändern, Rahmenteile für Holzzargen und Türfeststeller.
Auch mit anderen Drückern kombinierbar.

Office Glastürschloss **Form A** Edelstahl matt | Edelstahl schwarz matt | Aluminium EV1

DIN EN 12209 Klassifizierung: 3 | M | 5 | 0 | 0 | 0 | 0

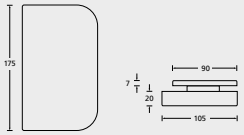


Blind


PZ

Edelstahl matt

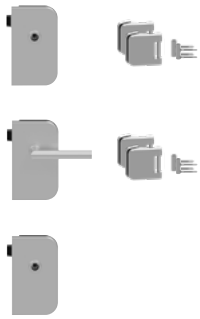

Glastürsets/Schloss			€	VE
Set ohne Drücker Glastürschloss Blind	R/L	RO201153R/L	**189,90**	10
Set ohne Drücker Glastürschloss PZ	R/L	RO201173R/L	**209,90**	10
Set mit Drücker 1106 Glastürschloss Blind	R/L	RO20115SetR/L	**199,90**	10
Set mit Drücker 1106 Glastürschloss PZ	R/L	RO20117SetR/L	**219,90**	10
Glastürschloss Blind	R/L	O20115R/L	**139,90**	10
Glastürschloss PZ	R/L	O20117R/L	**159,90**	10

Schwarz matt

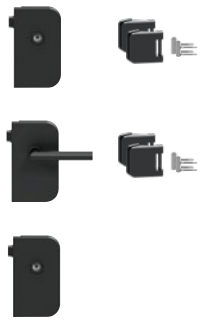

Glastürsets/Schloss			€	VE
Set ohne Drücker Glastürschloss Blind	R/L	ROSW201153R/L	**201,90**	10
Set ohne Drücker Glastürschloss PZ	R/L	ROSW201173R/L	**221,90**	10
Set mit Drücker 1106 Glastürschloss Blind	R/L	ROSW20115SetR/L	**211,90**	10
Set mit Drücker 1106 Glastürschloss PZ	R/L	ROSW20117SetR/L	**231,90**	10
Glastürschloss Blind	R/L	OSW20115R/L	**154,90**	10
Glastürschloss PZ	R/L	OSW20117R/L	**174,90**	10

Aluminium EV1

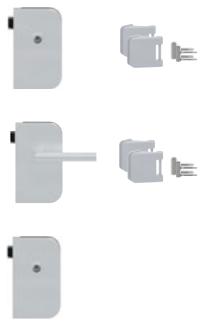

Glastürsets/Schloss			€	VE
Set ohne Drücker Glastürschloss Blind	R/L	ROA201153R/L	**169,90**	10
Set ohne Drücker Glastürschloss PZ	R/L	ROA201173R/L	**189,90**	10
Set mit Drücker 1106 Glastürschloss Blind	R/L	ROA20115SetR/L	**179,90**	10
Set mit Drücker 1106 Glastürschloss PZ	R/L	ROA20117SetR/L	**199,90**	10
Glastürschloss Blind	R/L	OA20115R/L	**119,90**	10
Glastürschloss PZ	R/L	OA20117R/L	**139,90**	10

GLASTÜRSETS: Glastürschloss inkl. 3-tlg. Glastürbändern und Rahmenteile für Holzzargen.
STANDFLÜGELSETS: Gegenkasten inkl. 3-tlg. Glastürbändern, Rahmenteile für Holzzargen und Türfeststeller.
Auch mit anderen Drückern kombinierbar.

Alle Preise exkl. MwSt.

Office Glastürschloss **Form B** Edelstahl matt | Edelstahl schwarz matt | Aluminium EV1

DIN EN 12209 Klassifizierung: 3 | M | 5 | 0 | 0 | 0 | 0 | 0

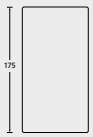

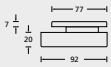


Blind


PZ

Edelstahl matt	**Glastürsets/Schloss**			**€**	**VE**
	Set ohne Drücker Glastürschloss Blind	R/L	AO202153R/L	**189,90**	10
	Set ohne Drücker Glastürschloss PZ	R/L	AO202173R/L	**209,90**	10
	Set mit Drücker 1106 Glastürschloss Blind	R/L	AO20215SetR/L	**199,90**	10
	Set mit Drücker 1106 Glastürschloss PZ	R/L	AO20217SetR/L	**219,90**	10
	Glastürschloss Blind	R/L	O20215R/L	**139,90**	10
	Glastürschloss PZ	R/L	O20217R/L	**159,90**	10

Schwarz matt	**Glastürsets/Schloss**			**€**	**VE**
	Set ohne Drücker Glastürschloss Blind	R/L	AOSW202153R/L	**201,90**	10
	Set ohne Drücker Glastürschloss PZ	R/L	AOSW202173R/L	**221,90**	10
	Set mit Drücker 1106 Glastürschloss Blind	R/L	AOSW20215SetR/L	**211,90**	10
	Set mit Drücker 1106 Glastürschloss PZ	R/L	AOSW20217SetR/L	**231,90**	10
	Glastürschloss Blind	R/L	OSW20215R/L	**154,90**	10
	Glastürschloss PZ	R/L	OSW20217R/L	**174,90**	10

Aluminium EV1	**Glastürsets/Schloss**			**€**	**VE**
	Set ohne Drücker Glastürschloss Blind	R/L	AOA202153R/L	**169,90**	10
	Set ohne Drücker Glastürschloss PZ	R/L	AOA202173R/L	**189,90**	10
	Set mit Drücker 1106 Glastürschloss Blind	R/L	AOA20215SetR/L	**179,90**	10
	Set mit Drücker 1106 Glastürschloss PZ	R/L	AOA20217SetR/L	**199,90**	10
	Glastürschloss Blind	R/L	OA20215R/L	**119,90**	10
	Glastürschloss PZ	R/L	OA20217R/L	**139,90**	10

GLASTÜRSETS: Glastürschloss inkl. 3-tlg. Glastürbändern und Rahmenteile für Holzzargen.
STANDFLÜGELSETS: Gegenkasten inkl. 3-tlg. Glastürbändern, Rahmenteile für Holzzargen und Türfeststeller.
Auch mit anderen Drückern kombinierbar.

Office Glastürschloss **Form A** **mit aufgesetzten Rosetten** Edelstahl matt | Edelstahl schwarz matt | Aluminium EV1

DIN EN 12209 Klassifizierung: 3 | M | 5 | 0 | 0 | 0 | 0 | 0

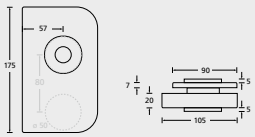


Blind


PZ


WC

Lieferbar ab Herbst 2026

Edelstahl matt	**Glastürsets/Schloss**			**€**	**VE**
	Set ohne Drücker Glastürschloss Blind	R/L	RÖR201153R/L	**209,90**	10
	Set ohne Drücker Glastürschloss PZ	R/L	RÖR201173R/L	**229,90**	10
	Set ohne Drücker Glastürschloss WC	R/L	RÖR201183R/L	**249,90**	10
	Set mit Drücker 1106 Glastürschloss Blind	R/L	RÖR20115SetR/L	**219,90**	10
	Set mit Drücker 1106 Glastürschloss PZ	R/L	RÖR20117SetR/L	**239,90**	10
	Set mit Drücker 1106 Glastürschloss WC	R/L	RÖR20118SetR/L	**259,90**	10
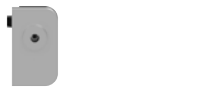	Glastürschloss Blind	R/L	ÖR20115R/L	**163,90**	10
	Glastürschloss PZ	R/L	ÖR20117R/L	**183,90**	10
	Glastürschloss WC	R/L	ÖR20118R/L	**209,90**	10

Schwarz matt	**Glastürsets/Schloss**			**€**	**VE**
	Set ohne Drücker Glastürschloss Blind	R/L	RÖRSW201153R/L	**239,90**	10
	Set ohne Drücker Glastürschloss PZ	R/L	RÖRSW201173R/L	**259,90**	10
	Set ohne Drücker Glastürschloss WC	R/L	RÖRSW201183R/L	**279,90**	10
	Set mit Drücker 1106 Glastürschloss Blind	R/L	RÖRSW20115SetR/L	**249,90**	10
	Set mit Drücker 1106 Glastürschloss PZ	R/L	RÖRSW20117SetR/L	**269,90**	10
	Set mit Drücker 1106 Glastürschloss WC	R/L	RÖRSW20118SetR/L	**289,90**	10
	Glastürschloss Blind	R/L	ÖRSW20115R/L	**178,90**	10
	Glastürschloss PZ	R/L	ÖRSW20117R/L	**198,90**	10
	Glastürschloss WC	R/L	ÖRSW20118R/L	**224,90**	10

Aluminium EV1	**Glastürsets/Schloss**			**€**	**VE**
	Set ohne Drücker Glastürschloss Blind	R/L	RÖRA201153R/L	**189,90**	10
	Set ohne Drücker Glastürschloss PZ	R/L	RÖRA201173R/L	**209,90**	10
	Set ohne Drücker Glastürschloss PZ	R/L	RÖRA201183R/L	**229,90**	10
	Set mit Drücker 1106 Glastürschloss Blind	R/L	RÖRA20115SetR/L	**199,90**	10
	Set mit Drücker 1106 Glastürschloss PZ	R/L	RÖRA20117SetR/L	**219,90**	10
	Set mit Drücker 1106 Glastürschloss WC	R/L	RÖRA20118SetR/L	**239,90**	10
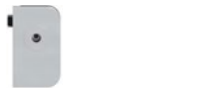	Glastürschloss Blind	R/L	ÖRA20115R/L	**143,90**	10
	Glastürschloss PZ	R/L	ÖRA20117R/L	**163,90**	10
	Glastürschloss WC	R/L	ÖRA20118R/L	**189,90**	10

GLASTÜRSETS: Glastürschloss inkl. 3-tlg. Glastürbändern und Rahmenteile für Holzzargen.
STANDFLÜGELSETS: Gegenkasten inkl. 3-tlg. Glastürbändern, Rahmenteile für Holzzargen und Türfeststeller.
Auch mit anderen Drückern kombinierbar.

Alle Preise exkl. MwSt.

Office Glastürschloss **Form B** **mit aufgesetzten Rosetten** Edelstahl matt | Edelstahl schwarz matt | Aluminium EV1

DIN EN 12209 Klassifizierung: 3 | M | 5 | 0 | 0 | 0 | 0 | 0

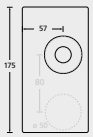

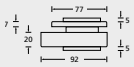


Blind


PZ


WC

Lieferbar ab Herbst 2026

Edelstahl matt	Glastürsets/Schloss			€	VE
	Set ohne Drücker Glastürschloss Blind	R/L	AOR202153R/L	**209,90**	10
	Set ohne Drücker Glastürschloss PZ	R/L	AOR202173R/L	**229,90**	10
	Set ohne Drücker Glastürschloss WC	R/L	AOR202183R/L	**249,90**	10
	Set mit Drücker 1106 Glastürschloss Blind	R/L	AOR20215SetR/L	**219,90**	10
	Set mit Drücker 1106 Glastürschloss PZ	R/L	AOR20217SetR/L	**239,90**	10
	Set mit Drücker 1106 Glastürschloss WC	R/L	AOR20218SetR/L	**259,90**	10
	Glastürschloss Blind	R/L	OR20215R/L	**163,90**	10
	Glastürschloss PZ	R/L	OR20217R/L	**183,90**	10
	Glastürschloss WC	R/L	OR20218R/L	**209,90**	10

Schwarz matt	Glastürsets/Schloss			€	VE
	Set ohne Drücker Glastürschloss Blind	R/L	AORSW202153R/L	**239,90**	10
	Set ohne Drücker Glastürschloss PZ	R/L	AORSW202173R/L	**259,90**	10
	Set ohne Drücker Glastürschloss WC	R/L	AORSW202183R/L	**279,90**	10
	Set mit Drücker 1106 Glastürschloss Blind	R/L	AORSW20215SetR/L	**249,90**	10
	Set mit Drücker 1106 Glastürschloss PZ	R/L	AORSW20217SetR/L	**269,90**	10
	Set mit Drücker 1106 Glastürschloss WC	R/L	AORSW20218SetR/L	**289,90**	10
	Glastürschloss Blind	R/L	ORSW20215R/L	**178,90**	10
	Glastürschloss PZ	R/L	ORSW20217R/L	**198,90**	10
	Glastürschloss WC	R/L	ORSW20218R/L	**224,90**	10

Aluminium EV1	Glastürsets/Schloss			€	VE
	Set ohne Drücker Glastürschloss Blind	R/L	AORA202153R/L	**189,90**	10
	Set ohne Drücker Glastürschloss PZ	R/L	AORA202173R/L	**209,90**	10
	Set ohne Drücker Glastürschloss WC	R/L	AORA202183R/L	**229,90**	10
	Set mit Drücker 1106 Glastürschloss Blind	R/L	AORA20215SetR/L	**199,90**	10
	Set mit Drücker 1106 Glastürschloss PZ	R/L	AORA20217SetR/L	**219,90**	10
	Set mit Drücker 1106 Glastürschloss WC	R/L	AORA20218SetR/L	**239,90**	10
	Glastürschloss Blind	R/L	ORA20215R/L	**143,90**	10
	Glastürschloss PZ	R/L	ORA20217R/L	**163,90**	10
	Glastürschloss WC	R/L	ORA20218R/L	**189,90**	10

GLASTÜRSETS: Glastürschloss inkl. 3-tlg. Glastürbändern und Rahmenteile für Holzzargen.
STANDFLÜGELSETS: Gegenkasten inkl. 3-tlg. Glastürbändern, Rahmenteile für Holzzargen und Türfeststeller.
Auch mit anderen Drückern kombinierbar.

Office Standflügelset **Form A** Edelstahl matt | Edelstahl schwarz matt | Aluminium EV1

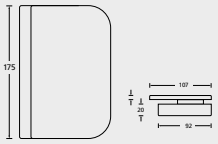



Edelstahl matt	**Standflügelsets/Gegenkasten**		**€**	**VE**
	Set mit Gegenkasten	R/L	RO20130R/L	**269,90**	10
	Gegenkasten	R/L	O20131R/L	**159,90**	10

Schwarz matt	**Standflügelsets/Gegenkasten**		**€**	**VE**
	Set mit Gegenkasten	R/L	ROSW20130R/L	**299,90**	10
	Gegenkasten	R/L	OSW20130R/L	**159,90**	10

Aluminium EV1	**Standflügelsets/Gegenkasten**		**€**	**VE**
Lieferbar ab Herbst 2026 	Set mit Gegenkasten	R/L	ROA20130R/L	**219,90**	10
	Gegenkasten	R/L	OA20130R/L	**109,90**	10

Office Standflügelset **Form B** Edelstahl matt | Edelstahl schwarz matt | Aluminium EV1

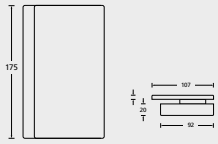



Edelstahl matt	**Standflügelsets/Gegenkasten**		**€**	**VE**
	Set mit Gegenkasten	R/L	AO20230R/L	**269,90**	10
	Gegenkasten	R/L	O20230R/L	**159,90**	10

Schwarz matt	**Standflügelsets/Gegenkasten**		**€**	**VE**
	Set mit Gegenkasten	R/L	AOSW20230R/L	**299,90**	10
	Gegenkasten	R/L	OSW20230R/L	**159,90**	10

Aluminium EV1	**Standflügelsets/Gegenkasten**		**€**	**VE**
Lieferbar ab Herbst 2026 	Set mit Gegenkasten	R/L	AOA20230R/L	**219,90**	10
	Gegenkasten	R/L	OA20230R/L	**109,90**	10

Bohrmaße Glastürschloss

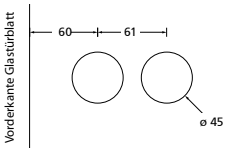

Bohrmaße Office Schloss

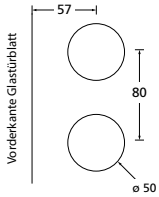

Bohrmaße 3-teiliges Band

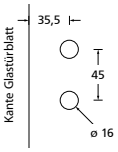

GLASTÜRSETS: Glastürschloss inkl. 3-tlg. Glastürbändern und Rahmenteile für Holzzargen.
STANDFLÜGELSETS: Gegenkasten inkl. 3-tlg. Glastürbändern, Rahmenteile für Holzzargen und Türfeststeller.
Auch mit anderen Drückern kombinierbar.

Alle Preise exkl. MwSt.

Drückerpaare für Glastürschlösser Edelstahl matt | Edelstahl schwarz matt | Aluminium EV1

Edelstahl matt	**Form 1106**		**€**		**VE**
	Drückerpaar	D11060	**24,90**		28
	**Form 1003**		**€**		**VE**
	Drückerpaar	D10030	**25,90**		28
	**Form 1104**		**€**		**VE**
	Drückerpaar	D11040	**24,90**		28
	**Form 1084**		**€**		**VE**
	Drückerpaar	D10840	**24,90**		28
	**Form 1085**		**€**		**VE**
	Drückerpaar	D10850	**24,90**		28
	**Form 1025**		**€**		**VE**
	Drückerpaar	D10250	**29,90**		28
	**Form 1103**		**€**		**VE**
	Drückerpaar	D11030	**25,90**		28
	**Form 1040**		**€**		**VE**
	Drückerpaar	D10400	**29,90**		28
Schwarz matt	**Form 1106**		**€**		**VE**
	Drückerpaar	DSW110608201	**32,90**		28
	**Form 1003**		**€**		**VE**
	Drückerpaar	DSW100308201	**33,90**		28
	**Form 1104**		**€**		**VE**
	Drückerpaar	DSW110408201	**32,90**		28
	**Form 1084**		**€**		**VE**
	Drückerpaar	DSW108408201	**32,90**		28
	**Form 1085**		**€**		**VE**
	Drückerpaar	DSW108508201	**32,90**		28
	**Form 1025**		**€**		**VE**
	Drückerpaar	DSW102508201	**37,90**		28
	**Form 1103**		**€**		**VE**
	Drückerpaar	DSW110308201	**33,90**		28
	**Form 1040**		**€**		**VE**
	Drückerpaar	DSW104008201	**37,90**		28
Aluminium EV1	**Form 3106**		**€**		**VE**
	Drückerpaar	D31060	**24,90**		28
	**Form 3104**		**€**		**VE**
	Drückerpaar	D10040	**24,90**		28

Glastürbänder **3-teilig** Edelstahl matt | Edelstahl schwarz matt | Aluminium EV1

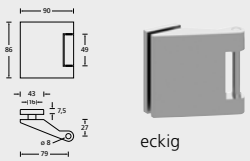

eckig

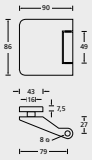

abgerundet

Edelstahl matt	Paar		€	VE
	3-teilig eckig wie Edelstahl	20139	**67,90**	14
	3-teilig abgerundet wie Edelstahl	20149	**67,90**	14

Schwarz matt	Paar		€	VE
	3-teilig eckig wie Edelstahl	SW20139	**87,90**	14
	3-teilig abgerundet wie Edelstahl	SW20149	**87,90**	14

Aluminium EV1	Paar		€	VE
	3-teilig eckig Aluminium EV1	201392	**67,90**	14
	3-teilig abgerundet Aluminium EV1	201492	**67,90**	14

Glastürbänder **2-teilig** Edelstahl matt | Edelstahl schwarz matt | Aluminium EV1

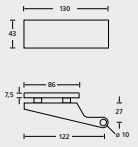



eckig

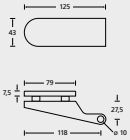



abgerundet

Edelstahl matt	Paar		€	VE
	2-teilig eckig wie Edelstahl	10138	**79,90**	14
	2-teilig abgerundet wie Edelstahl	10148	**79,90**	14

Schwarz matt	Paar		€	VE
	2-teilig eckig wie Edelstahl	SW10138	**99,90**	14
	2-teilig abgerundet wie Edelstahl	SW10148	**99,90**	14

Aluminium EV1	Paar		€	VE
	2-teilig eckig Aluminium EV1	101382	**79,90**	14
	2-teilig abgerundet Aluminium EV1	101482	**79,90**	14

Bohrmaße 2-teiliges Band

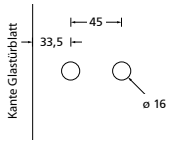

Bohrmaße 3-teiliges Band

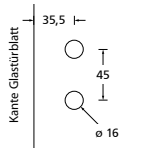

GLASTÜRBÄNDER 3-TEILIG: inkl. Rahmenteile für Holzzargen.

Alle Preise exkl. MwSt.

Glastürmuschelgriff Edelstahl matt | Edelstahl schwarz matt

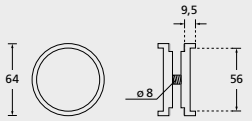

rund

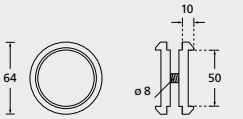

konisch

Edelstahl matt	**Rund**	**Konisch**	**€**	**VE**
	20036	20037	**27,90**	10
Schwarz matt			**€**	**VE**
	SW20036	SW20037	**37,90**	10

Knaufzylinder Edelstahl matt | Aluminium EV1

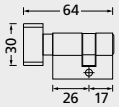

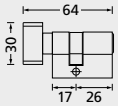

Edelstahl matt	**Knaufzylinder 26/17 mm**	**Knaufzylinder 17/26 mm**	**€**	**VE**
	10111	10121	**29,90**	10
Aluminium EV1			**€**	**VE**
	30111	30121	**29,90**	10

Rahmenteile Edelstahl matt | Edelstahl schwarz matt

Edelstahl matt	**Stück**		**€**	**VE**
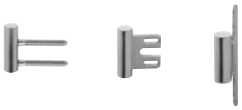	Rahmenteil für Holzzarge	10120	**7,60**	10
	Rahmenteil für Stahlzarge	10122	**7,60**	10
	Rahmenteil für Aluzarge zum Aufschrauben	101231	**7,60**	10
	nicht mit Bandaufnahme der Standardbänder kompatibel			
Schwarz matt	**Stück**		**€**	**VE**
	Rahmenteil für Stahlzarge	BS10122	**8,00**	10

Zubehör Edelstahl matt | Edelstahl schwarz matt | Aluminium EV1

Edelstahl matt	**Stück**		**€**	**VE**
	Türfeststeller	10125	**59,90**	10
	Rollenschnapper	10126	**25,90**	10
Schwarz matt	**Stück**		**€**	**VE**
	Türfeststeller	SW10125	**79,90**	10
Aluminium EV1	**Stück**		**€**	**VE**
	Türfeststeller	101252	**59,90**	10

INHALTSVERZEICHNIS

OBJEKTSORTIMENT PULLBLOC® 4.1

Rosettengarnituren 6
Zubehör und Haustürbeschläge 14
Schildgarnituren 16

TÜRDRÜCKERSORTIMENT SLIDEBLOC® / PULLBLOC®

Rosettengarnituren 22
Rosetten 38
Knopf / Kugelknopf 40
Schilder 41

SCHUTZBESCHLÄGE

Schutzbeschläge 44
Sicherheitsrosetten 50

GLASTÜRSORTIMENT

Glastürbeschläge 54
Zubehör 62

STOSSGRIFFE

Stoßgriffe 66
Zubehör 67

ZUBEHÖR RUND UM DIE TÜR

Fenstergriffe 70
Muschelgriffe 72
Hausnummern / Buchstaben 74
Türstopper 75
Türfixierer 75

Stoßgriff **SG 16 ø 32/25** Edelstahl matt

gerade

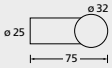

gekröpft

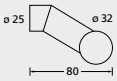

Edelstahl matt

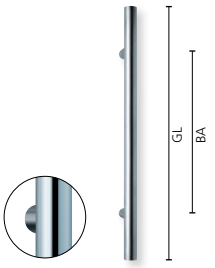

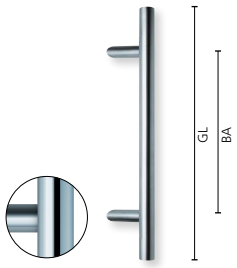

gerade Stk.		**€**	**VE**
ø 32/BA 300/GL 400	15169	**38,90**	10
ø 32/BA 400/GL 600	151610	**45,90**	10

gekröpft Stk.		**€**	**VE**
ø 32/BA 300/GL 400	25169	**57,90**	10
ø 32/BA 350/GL 500	251612	**61,90**	10

Stoßgriff **SG 16 ø 25/19** Edelstahl matt | Edelstahl schwarz matt

gerade

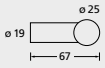

Edelstahl matt

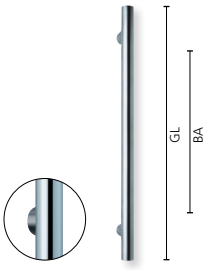

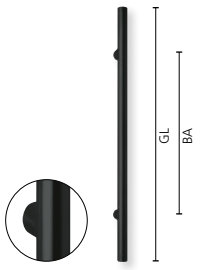

gerade Stk.		**€**	**VE**
ø 25/BA 200/GL 400	351613	**34,90**	10
ø 25/BA 300/GL 400	35169	**34,90**	10
ø 25/BA 300/GL 500	351623	**65,90**	10
ø 25/BA 400/GL 600	351610	**41,90**	10

gerade Stk. Schwarz matt		**€**	**VE**
ø 25/BA 300/GL 500	SW351623	**78,90**	10

Stoßgriff **SG 16 25/13 eckig** Edelstahl matt

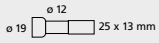

Edelstahl matt

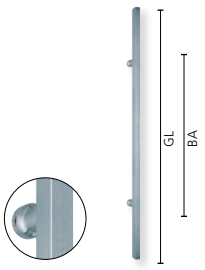

eckig Stk.		**€**	**VE**
25x13/BA 350/GL 600	15163E	**57,90**	10

Alle Preise exkl. MwSt.

Stoßgriff **Montageset beidseitig** durchgebohrt

Edelstahl matt



Montageset beidseitig	Bohrdurchmesser ø		**€**	**VE**
für SG16 ø 32/25	ø 12 mm	15103	**8,90**	10
für SG16 ø 25/19	ø 12 mm	15108	**8,90**	10
für SG16 25/13 eckig	ø 12 mm	15112	**8,90**	10

Schwarz matt

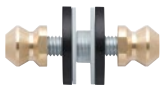

Montageset beidseitig	Bohrdurchmesser ø		**€**	**VE**
für SG16 ø 25/19	ø 12 mm	SW15108	**14,90**	10

alle Türen bis 75 mm Türstärke

Stoßgriff **Montageset einseitig** durchgebohrt

Edelstahl matt

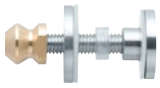

Montageset einseitig	Bohrdurchmesser ø		**€**	**VE**
für SG16 ø 32/25	ø 12 mm	15101	**8,90**	10
für SG16 ø 25/19	ø 12 mm	15109	**8,90**	10
für SG16 25/13 eckig	ø 12 mm	15113	**8,90**	10

Schwarz matt

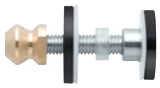

Montageset einseitig	Bohrdurchmesser ø		**€**	**VE**
für SG16 ø 25/19	ø 12 mm	SW15109	**14,90**	10

alle Türen bis 75 mm Türstärke

Stoßgriff **Montageset einseitig** unsichtbar für Hohltüren

Edelstahl matt

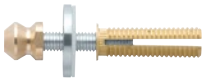

Montageset einseitig	Bohrdurchmesser ø		**€**	**VE**
für SG16 ø 32/25	ø 11 mm	15105	**8,90**	10
für SG16 ø 25/19	ø 8-9 mm	15110	**8,90**	10
für Stoßgr. ø 32mm	ø 11 mm	15107	**8,90**	10

Schwarz matt

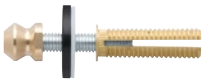

Montageset einseitig	Bohrdurchmesser ø		**€**	**VE**
für SG16 ø 25/19	ø 8-9 mm	SW15110	**14,90**	10

Stoßgriff **Montageset einseitig** unsichtbar für Holz- und Kunststofftüren

Edelstahl matt

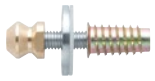

Montageset einseitig	Bohrdurchmesser ø		**€**	**VE**
für SG16 ø 32/25	ø 10 mm	15104	**8,90**	10
für SG16 ø 25/19	ø 7,5-8 mm	15111	**8,90**	10
für Stoßgr. ø 32mm	ø 10 mm	15106	**8,90**	10

Schwarz matt

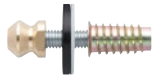

Montageset einseitig	Bohrdurchmesser ø		**€**	**VE**
für SG16 ø 25/19	ø 7,5-8 mm	SW15111	**14,90**	10

INHALTSVERZEICHNIS

OBJEKTSORTIMENT PULLBLOC® 4.1

Rosettengarnituren 6
Zubehör und Haustürbeschläge 14
Schildgarnituren 16

TÜRDRÜCKERSORTIMENT SLIDEBLOC® / PULLBLOC®

Rosettengarnituren 22
Rosetten 38
Knopf / Kugelknopf 40
Schilder 41

SCHUTZBESCHLÄGE

Schutzbeschläge 44
Sicherheitsrosetten 50

GLASTÜRSORTIMENT

Glastürbeschläge 54
Zubehör 62

STOSSGRIFFE

Stoßgriffe 66
Zubehör 67

ZUBEHÖR RUND UM DIE TÜR

Fenstergriffe 70
Muschelgriffe 72
Hausnummern / Buchstaben 74
Türstopper 75
Türfixierer 75

Fenstergriffe Edelstahl matt/ poliert

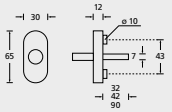

abschließbar

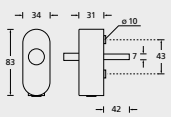

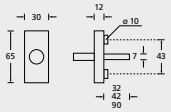

abschließbar

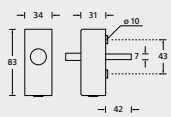

Edelstahl matt	**Form 1003**	**Fensterolive oval**	**€**	**Fensterolive eckig**	**€**	**VE**
	nicht abschließbar	100341	**31,90**	E100341	**37,90**	20
	abschließbar	O10037	**77,90**	E10037	**83,90**	20
Edelstahl matt	**Form 1005**	**Fensterolive oval**	**€**	**Fensterolive eckig**	**€**	**VE**
	nicht abschließbar	100541	**33,90**	E100541	**39,90**	20
	abschließbar	O10057	**79,90**	E10057	**85,90**	20
Edelstahl matt	**Form 1007**	**Fensterolive oval**	**€**	**Fensterolive eckig**	**€**	**VE**
	nicht abschließbar	100741	**32,90**	E100741	**38,90**	20
	abschließbar	O10077	**78,90**	E10077	**84,90**	20
Edelstahl matt	**Form 1008**	**Fensterolive oval**	**€**	**Fensterolive eckig**	**€**	**VE**
	nicht abschließbar	100841	**31,90**	E100841	**37,90**	20
	abschließbar	O10087	**77,90**	E10087	**83,90**	20
Edelstahl matt	**Form 1009**	**Fensterolive oval**	**€**	**Fensterolive eckig**	**€**	**VE**
	nicht abschließbar	100941	**31,90**	E100941	**37,90**	20
	abschließbar	O10097	**77,90**	E10097	**83,90**	20
Edelstahl matt	**Form 1011**	**Fensterolive oval**	**€**	**Fensterolive eckig**	**€**	**VE**
	nicht abschließbar	101141	**31,90**	E101141	**37,90**	20
	abschließbar	O10117	**77,90**	E10117	**83,90**	20
Edelstahl matt	**Form 1016**	**Fensterolive oval**	**€**	**Fensterolive eckig**	**€**	**VE**
	nicht abschließbar	101641	**33,90**	E101641	**39,90**	20
	abschließbar	O10167	**79,90**	E10167	**85,90**	20
Edelstahl poliert	**Form 1016**	**Fensterolive oval**	**€**	**Fensterolive eckig**	**€**	**VE**
	nicht abschließbar	P101641	**37,90**	EP101641	**43,90**	20
	abschließbar	OP10167	**83,90**	EP10167	**89,90**	20
Edelstahl matt	**Form 1026**	**Fensterolive oval**	**€**	**Fensterolive eckig**	**€**	**VE**
	nicht abschließbar	102641	**33,90**	E102641	**39,90**	20
	abschließbar	O10267	**79,90**	E10267	**85,90**	20
Edelstahl matt	**Form 1083**	**Fensterolive oval**	**€**	**Fensterolive eckig**	**€**	**VE**
	nicht abschließbar	108341	**31,90**	E108341	**37,90**	20
	abschließbar	O10837	**77,90**	E10837	**83,90**	20
Edelstahl matt	**Form 1085**	**Fensterolive oval**	**€**	**Fensterolive eckig**	**€**	**VE**
	nicht abschließbar	108541	**27,90**	E108541	**33,90**	20
	abschließbar	O10857	**73,90**	E10857	**79,90**	20
Edelstahl matt	**Form 1100**	**Fensterolive oval**	**€**	**Fensterolive eckig**	**€**	**VE**
	nicht abschließbar	110041	**27,90**	E110041	**33,90**	20
	abschließbar	O11007	**73,90**	E11007	**79,90**	20

Standard-Stiftüberstand: 32 (24/42/90) mm, abschließbar gleichschließend 42 mm, Sonderlängen Aufpreis 3,00 €.
Vierkant 7x7 mm inkl. Schrauben M5x50 mm.
90° Rasterung, abschließbare Fenstergriffe: 200 Nm geprüft zum Schutz gegen gewaltsames Abreißen und gegen Abdrehen entsprechend DIN EN 13126-6.

Fenstergriffe Edelstahl matt / schwarz matt

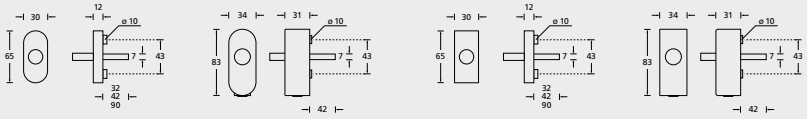

Edelstahl matt	**Form 1103**	**Fensterolive oval**	**€**	**Fensterolive eckig**	**€**	**VE**
	nicht abschließbar	110341	**31,90**	E110341	**37,90**	20
	abschließbar	O11037	**77,90**	E11037	**83,90**	20

Edelstahl matt	**Form 1104**	**Fensterolive oval**	**€**	**Fensterolive eckig**	**€**	**VE**
	nicht abschließbar	110441	**27,90**	E110441	**33,90**	20
	abschließbar	O11047	**73,90**	E11047	**79,90**	20

Edelstahl matt	**Form 1106**	**Fensterolive oval**	**€**	**Fensterolive eckig**	**€**	**VE**
	nicht abschließbar	110641	**27,90**	E110641	**33,90**	20
	abschließbar	O11067	**73,90**	E11067	**79,90**	20

Edelstahl matt	**Form 1107**	**Fensterolive oval**	**€**	**Fensterolive eckig**	**€**	**VE**
	nicht abschließbar	110741	**27,90**	E110741	**33,90**	20
	abschließbar	O11077	**73,90**	E11077	**79,90**	20

Edelstahl matt	**Form 1108**	**Fensterolive oval**	**€**	**Fensterolive eckig**	**€**	**VE**
	nicht abschließbar	110841	**27,90**	E110841	**33,90**	20
	abschließbar	O11087	**73,90**	E11087	**79,90**	20

Edelstahl matt	**Form 1109**	**Fensterolive oval**	**€**	**Fensterolive eckig**	**€**	**VE**
	nicht abschließbar	110941	**27,90**	E110941	**33,90**	20
	abschließbar	O11097	**73,90**	E11097	**79,90**	20

Schwarz matt	**Form 1003**	**Fensterolive oval**	**€**	**Fensterolive eckig**	**€**	**VE**
	nicht abschließbar	SW100341	**35,90**	ESW100341	**41,90**	20
	abschließbar	OSW10037	**81,90**	ESW10037	**87,90**	20

Schwarz matt	**Form 1085**	**Fensterolive oval**	**€**	**Fensterolive eckig**	**€**	**VE**
	nicht abschließbar	SW108541	**31,90**	ESW108541	**37,90**	20
	abschließbar	OSW10857	**77,90**	ESW10857	**83,90**	20

Schwarz matt	**Form 1103**	**Fensterolive oval**	**€**	**Fensterolive eckig**	**€**	**VE**
	nicht abschließbar	SW110341	**35,90**	ESW110341	**41,90**	20
	abschließbar	OSW11037	**81,90**	ESW11037	**87,90**	20

Schwarz matt	**Form 1104**	**Fensterolive oval**	**€**	**Fensterolive eckig**	**€**	**VE**
	nicht abschließbar	SW110441	**31,90**	ESW110441	**37,90**	20
	abschließbar	OSW11047	**77,90**	ESW11047	**83,90**	20

Schwarz matt	**Form 1106**	**Fensterolive oval**	**€**	**Fensterolive eckig**	**€**	**VE**
	nicht abschließbar	SW110641	**31,90**	ESW110641	**37,90**	20
	abschließbar	OSW11067	**77,90**	ESW11067	**83,90**	20

Standard-Stiftüberstand: 32 (24/42/90) mm, abschließbar gleichschließend 42 mm, Sonderlängen Aufpreis 3,00 €.
Vierkant 7x7 mm inkl. Schrauben M5x50 mm.
90° Rasterung, abschließbare Fenstergriffe: 200 Nm geprüft zum Schutz gegen gewaltsames Abreißen und gegen Abdrehen entsprechend DIN EN 13126-6.

Muschelgriff **oval** Edelstahl matt

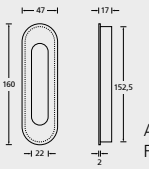

Außenmaß: 47 x 160 mm
Fräsmaß: 39,5 x 153,5 mm





Edelstahl matt	**oval offen**	**€**	**oval geschlossen**	**€**	**VE**
	200381	**27,90**	20038	**31,90**	20

Muschelgriff **eckig** Edelstahl matt

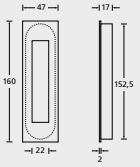

Außenmaß: 47 x 160 mm
Fräsmaß: 39,5 x 153,5 mm





Edelstahl matt	**eckig offen**	**€**	**eckig geschlossen**	**€**	**VE**
	200411	**31,90**	20041	**35,90**	20

Muschelgriff **geschlossen** Edelstahl matt

Außenmaß: ø 80 mm
Fräsmaß: ø 73,5 mm

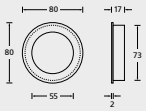

Außenmaß: 80 x 80 mm
Fräsmaß: 70 x 70 mm

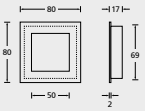





Edelstahl matt	**Rund**	**€**	**Quadratisch**	**€**	**VE**
	20039	**25,90**	20040	**29,90**	20

Muschelgriff **rund** Edelstahl matt

Außenmaß: ø 84 mm
Fräsmaß: ø 51 mm

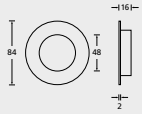

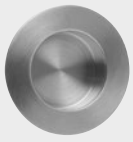



Edelstahl matt	**Unsichtbare Befestigung**	**€**	**Sichtbar verschraubt**	**€**	**VE**
	20034	**21,90**	20031	**21,90**	20

Alle Preise exkl. MwSt.

Muschelgriff **oval** Edelstahl matt

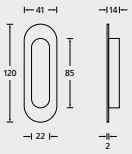

Außenmaß: 41 x 120 mm
Fräsmaß: 30 x 95 mm





Edelstahl matt	Unsichtbare Befestigung	€	Sichtbar verschraubt	€	VE
	20032	**21,90**	20030	**21,90**	20

Klappringmuschel Edelstahl matt

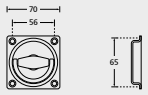





Edelstahl matt	Mit vier M4 Stützknocken	€	Sichtbar verschraubt	€	VE
	90171	**39,90**	90170	**37,90**	20

Klappringmuschel Edelstahl matt

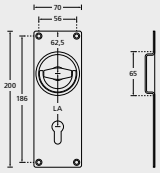





Edelstahl matt	Vierkant 8 mm, PZ-LA 78 mm	€	Vierkant 8 mm, Blind	€	VE
	90160	**55,90**	90161	**55,90**	20

Sporthallenmuschel Edelstahl matt

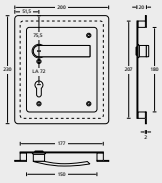





Edelstahl matt	Vierkant 9 mm, PZ-LA 72 mm R/L	€	Vierkant 9 mm, Blind R/L	€	VE
	90360/1	**129,90**	90460/1	**129,90**	20

Bitte DIN Richtung angeben. Kombinierbar mit allen Halbgarnituren.

Hausnummer Edelstahl matt



Edelstahl matt	**Stk.**		**€**	**VE**
	0	13000	**19,90**	5
	1	13001	**19,90**	5
	2	13002	**19,90**	5
	3	13003	**19,90**	5
	4	13004	**19,90**	5
	5	13005	**19,90**	5
	6 / 9	13006	**19,90**	5
	7	13007	**19,90**	5
	8	13008	**19,90**	5

Höhe 150 mm, inkl. 2 Dübel und Befestigungsmaterial

Buchstabe Edelstahl matt



Edelstahl matt	**Stk.**		**€**	**VE**
	Buchstabe „a“	13009	**19,90**	5
	Buchstabe „b“	13010	**19,90**	5
	Buchstabe „c“	13011	**19,90**	5
	Buchstabe „d“	13012	**19,90**	5

Höhe 150 mm, inkl. 2 Dübel und Befestigungsmaterial

Türstopper **Schildkröte** Edelstahl matt



Edelstahl matt	**Stk.**		**€**	**VE**
	TS 23	20023	**22,90**	5
	Gummi Unterlegplatte für TS 23	200231	**3,00**	5

H 25 / L 67 / B 65 mm

Türstopper **rund** Edelstahl matt

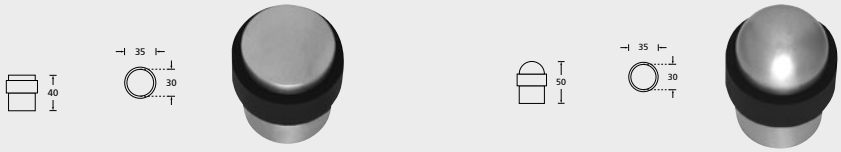

Edelstahl matt	**Flach TS21**	**€**	**Rund TS20**	**€**	**VE**
	20021	**19,90**	20020	**19,90**	5

Durchmesser ø 30 mm

Alle Preise exkl. MwSt.

Türstopper Edelstahl matt

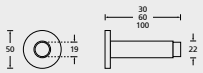



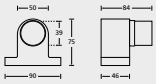

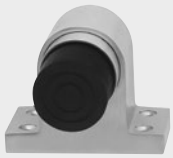

Edelstahl matt	**Stk.**		**€**	**VE**
	TS32 Wandtürstopper	L 100 mm	20022 **22,90**	5
	TS32 Wandtürstopper	L 60 mm	20022/60 **20,90**	5
	TS32 Wandtürstopper	L30 mm	20022/30 **18,90**	5
	TS35 Bodentürstopper mit Feder		20035 **38,90**	5

Türfixierer Edelstahl matt

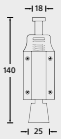



Edelstahl matt	**Stk.**	**€**	**VE**
	Türfixierer TF 05	20025 **22,90**	5

Hub 40 mm

Notizen

Notizen

2026/04

scoop®
Beschläge Produktion GmbH

Scoop Beschläge Produktion GmbH | Kaltenbrunn 13 | 83413 Fridolfing | Tel. +49 8684/96967-0 | www.scoop-tec.de